

**PERTANYAAN-PERTANYAAN BERTULIS DARIPADA
Y.B. DATUK ABDUL SHUKUR BIN IDRUS
(N13 KUANG)**

TAJUK : RUMAH SELANGORKU

201. Bertanya kepada Y.A.B. Dato' Menteri Besar:-

- a) Nyatakan lokasi, pemaju dan jumlah terkini Rumah Selangorku yang telah siap dan sedang dibina mengikut jenis.
- b) Berapa peratuskan penyediaan rumah Selangorku memenuhi permintaan masa kini?
- c) Adakah Kerajaan Negeri tidak meningkatkan jumlah sasaran pembinaan rumah Selangorku?

JAWAPAN:

- a) Sehingga Jun 2017, sebanyak **1,054** unit RSKU telah siap dibina dan telah diserahkan kunci. Manakala sebanyak **22,655**Unit RSKU sedang dibina. Perinciannya adalah seperti berikut :-

Projek Rumah Selangorku yang **telah siap dibina** dan telah diserahkan kunci. Perincian adalah seperti berikut :-

Bil.	PBT	Nama Projek	Lokasi Projek	Bilangan Unit	Tahun Siap Dibina
1.	MPKj	TJ Land Sdn. Bhd.	Di Atas Lot 1024, Mukim Cheras, Daerah Hulu Langat.	92 (Jenis D)	21 Okt 2014
2.	MBSA	Sin Heap Lee Development Sdn. Bhd.	PT 32411 (Lot Asal PT 20028, PT 20642 Dan PT 20643), Taman Alam Budiman, Seksyen U10 Shah Alam, Mukim Bukit Raja, Daerah Petaling.	536 (Jenis C)	22 Mac 2016

Bil.	PBT	Nama Projek	Lokasi Projek	Bilangan Unit	Tahun Siap Dibina
3.	MPAJ	Twin Ridge Sdn. Bhd.	Lot 12010 (PM 46), Lot 1211 (PM 47), Lot 5034 (HSD 20589) Dan Lot 5035 (HSD 20590), Mukim Hulu Kelang, Daerah Gombak.	42 (Jenis D)	15 Jun 2017
4.	MPKj	TPPT Sdn. Bhd.	Di Atas Lot 43783, Mukim Kajang, Daerah Hulu Langat.	57 (Jenis D)	12 May 2017
5.	MPSp	Wandeerfull Property Development Sdn. Bhd.	Hakmilik PM 4851 Lot 786, PM 4852 Lot 787, Mukim Dengkil, Daerah Sepang.	198 (Jenis C)	07 Mac 2017
6.	MDHS	Perbadanan Kemajuan Negeri Selangor (PKNS)	Di Atas Sebahagian PT1 HS(D) 39397 Seksyen 1D (Fasa 1), Antara Gapi, Bandar Sungai Chik, Daerah Hulu Selangor.	129 (Jenis D)	08 Mac 2017
JUMLAH UNIT				1,054	

Projek Rumah Selangorku yang **sedang dalam pembinaan**. Perincian adalah seperti berikut :-

Bil.	PBT	Nama Projek	Lokasi Projek	Bilangan Unit
1.	MBSA	(PKNS) & Debbin Sdn. Bhd.	Sebahagian Lot 8093, Persiaran Seri Wangi, Desa Alam Seksyen U12, Shah Alam, Daerah Petaling.	20 (Jenis B) 84 (Jenis C)
2.	MPK	Harum Intisari Sdn. Bhd.	Di Atas Lot PT 129711, Bandar Botanic, Daerah Klang.	306 (Jenis C)

Bil.	PBT	Nama Projek	Lokasi Projek	Bilangan Unit
3.	MPKj	Luxhome Property Sdn. Bhd.	Ke Atas Hakmilik HSM 18911 PT 41867, HSM 18918 PT 41876, HSM 18919 PT 41877, HSM 18922 PT 41880, HSM 18912 PT 41870, HSM 18920 PT 41878, HSM 18921 PT 41879 dan HSM 18923 PT 41881, Mukim Cheras, Daerah Hulu Langat.	144 (Jenis C)
4.	MPKj	Kueen Lai Properties Sdn. Bhd.	Di Atas Lot 515, Mukim Semenyih, Daerah Hulu Langat.	90 (Jenis C)
5.	MPKj	Agenda Istimewa Sdn. Bhd.	Hakmilik GRN 236131, Lot 11397, Mukim Beranang, Daerah Hulu Langat.	377 (Jenis C) 251 (Jenis D)
6.	MPKj	Amalan Setar (M) Sdn. Bhd.	Hakmilik GRN 278752 Lot 2270, Mukim Beranang, Daerah Hulu Langat	125 (Jenis B) 313 (Jenis C) 188 (Jenis D)
7.	MPKj	Tanming Raya Sdn. Bhd.	PT 46823 dan PT 46824 (Tapak Baru), Mukim Cheras, Daerah Hulu Langat. (PT 59753 – Master Title)	173 (Jenis C)
8.	MPKj	Fabulous Range Sdn. Bhd.	Hakmilik HS(D) 137411 PT 52074, Mukim Cheras Daerah Hulu Langat.	40 (Jenis B) 90 (Jenis C)

Bil.	PBT	Nama Projek	Lokasi Projek	Bilangan Unit
9.	MPSp	Sterling Prima Sdn. Bhd.	Di Blok 19, Cyber 10, Cyberjaya, Mukim Dengkil, Daerah Sepang.	160 (Jenis C) 800 (Jenis D)
10.	MPSp	Hap Seng Land Dev. (Puchong) Sdn. Bhd.	Hakmilik PN 98723 Lot 105048 Di Taman D' Alpinia, Mukim Dengkil, Daerah Sepang.	240 (Jenis C1) 232 (Jenis C2)
11.	MPSp	Lakefront Residence Sdn. Bhd. (MCT) (SELANGORKU PR1MA)	Di Projek One Residence @ Lakefront Cyberjaya, Di Atas PT 41459 dan PT 41460, Cyberjaya, Mukim Dengkil, Daerah Sepang.	1,932 (Jenis D)
12.	MPSp	Kemajuan Langat Sdn. Bhd.	Hakmilik PN 81793 Lot 22168 Pekan Dengkil Daerah Sepang.	40 (Jenis B)
13.	MPSp	Maxilux Properties Sdn. Bhd.	Hakmilik HS(D) 6892 PT 9329 Di Bandar Baru Salak Tinggi, Daerah Sepang.	150 (Jenis B) 150 (Jenis C)
14.	MPSp	Sim Chong Yong Dan Yap Hoong	Hakmilik Geran 52258 Lot 2194, Pekan Sungai Pelek, Daerah Sepang.	7 (Jenis C) 8 (Jenis D)
15.	MPSp	Abadi Man Nien Sdn. Bhd.	Di atas Lot PT 49908, PT 49907 Dan Lot 9285 Abadi Heights, Mukim Dengkil, Daerah Sepang	255 (Jenis B)

Bil.	PBT	Nama Projek	Lokasi Projek	Bilangan Unit
16.	MPSp	Luxstar Housing Development Sdn. Bhd.	Di Atas Lot No PT 41463 HS(D) 28781, Persiaran Sepang, Cyber 11, Cyberjaya, Mukim Dengkil, Daerah Sepang.	850 (Jenis C)
17.	MPSJ	Leo Vista Sdn. Bhd.	Lot HSD 247473 PT 78441 Dan Lot HSD 247472 PT 78440, Daerah Petaling.	408 (Jenis C)
18.	MDKS	Seristana Sdn. Bhd.	HSD 20215 PT 20608 Dan PN 20110 Lot 4491 Di Seri Pristana, Mukim Ijok, Daerah Kuala Selangor	175 (Jenis C) 230 (Jenis D)
19.	MDKS	Hillpark Resources Sdn. Bhd. Dahulu Dikenali Puncak Alam Resources Sdn. Bhd. (TM Facilities Sdn. Bhd.)	HS(D) 1877 PT 834 Dan HS(D) 1878 PT 1092 Mukim Ijok Dan Mukim Jeram, Bandar Puncak Alam, Daerah Kuala Selangor.	517 (Jenis C) 517 (Jenis D)
20.	MDKS	KL-Kepong Country Homes Sdn. Bhd.	Di Atas Lot 851, Geran 39815, Mukim Ijok Daerah Kuala Selangor.	224 (Jenis D)
21.	MDKS	Serambi Padu Sdn. Bhd.	Mukim Hujung Permatang, Daerah Kuala Selangor.	107 (Teres Kos Rendah)

Bil.	PBT	Nama Projek	Lokasi Projek	Bilangan Unit
22.	MDKS	Glomac Land Sdn. Bhd. & Magic Season Sdn. Bhd.	Lot 2968 PT 1887, Lot 2969 PT 1888, Lot 2970 PT 1889, Lot 2971 PT 1890, Lot 2972 PT 1891 Dan Lot 2973 PT 1892, Di Batu 22 Ijok, Saujana Aman, Mukim Ijok, Daerah Kuala Selangor.	315 (Jenis C)
23.	MDKS	Soon Sin Hin Dev. Sdn. Bhd.	Lot 1591 Dan PT 2053, Mukim Hujong Permatang, Daerah Kuala Selangor.	34 (Jenis C)
24.	MDHS	Perbadanan Kemajuan Negeri Selangor (PKNS)	Hakmilik PT 1 Blok 1 Di Seksyen 1 Antara Gapi, Bandar Sungai Chik, Daerah Hulu Selangor.	80 (Jenis D)
25.	MDSB	Permodalan Negeri Selangor Berhad (PNSB)	Di HSD 4602 PT 8228, Mukim Panchang Bedena, Daerah Sabak Bernam.	116 (Jenis B) 104 (Jenis C) 40 (Jenis D)
PROJEK DIBAWAH SKIM INSENTIF GALAKAN RSKU				
26.	MBSA	Bandar Setia Alam Sdn. Bhd. (SP Setia Berhad)	Hakmilik HS(D) 204089 PT 7716, HS(D) 295909 PT 32437, HS(D) 295910 PT 32438, HS(D) 295911 PT 32439, HS(D) 252841 PT 23564, HS(D) 303258 PT 36170, HS(D) 303259 PT 36171, HS(D) 303260 PT 36172 Setia Alam, Seksyen U13 Mukim Bukit Raja, Daerah Petaling.	1,467 (Jenis C1) 723 (Jenis C2)
27.	MPK	Sime Darby Property (Klang)	Di Atas hakmilik HSD 138520 PT 69097, HSD 15134 PT 72198, Geran	903 (Jenis C2)

Bil.	PBT	Nama Projek	Lokasi Projek	Bilangan Unit
		Sdn. Bhd.	154246 Lot 45390 dan Geran 164622 Lot 46961, Mukim Kapar, Daerah Klang.	1,500 (Jenis D)
28.	MPK	Gemilang Waras Sdn. Bhd. (WCT Holdings Berhad)	Di Atas Hakmilik GRN 155543 Lot 117120 (1J) dan GRN 155544 Lot 117125 (1H) Di Mukim Klang Daerah Klang.	323 (Jenis C2) 372 (Jenis D)
29.	MPK	Gabungan Efektif Sdn. Bhd. (WCT Holdings Berhad)	Di Atas Hakmilik HSD 141418 PT 106978 (A6), HSD 141419 PT 106981 (A7), HSD 141319 PT 106870 (A9), Dan HSD 141417 PT 106976 (A10) Di Mukim Klang, Daerah Klang.	561 (Jenis C2)
30.	MPK	Selaman Sejati Sdn. Bhd. (Selaman Sdn. Bhd.)	Lot 9754 PT 18288 Jalan Rusa, Mukim Klang, Daerah Klang.	4 (Jenis A - OKU) 40 (Jenis B) 40 (Jenis C)
31.	MPKj	Eco Majestic Sdn. Bhd. (Eco World Dev. Berhad)	Di Atas Lot PT15780, PT15781, PT15782, PT15783, PT15784 & PT15785, Eco Majestic, Mukim Beranang, Daerah Hulu Langat, Selangor Darul Ehsan.	870 (Jenis B)

Bil.	PBT	Nama Projek	Lokasi Projek	Bilangan Unit
32.	MPKj	Jade Homes Sdn. Bhd. (Gamuda Land Berhad)	Di Atas Lot PT 71607, PT 71608 Dan PT 71609, Jade Hills, Mukim Kajang, Daerah Hulu Langat.	142 (Jenis A) 72 (Jenis B) 72 (Jenis C) 428 (Jenis D)
33.	MPS	Elite Park Sdn. Bhd. (Mah Sing Group Berhad.)	Di Atas Lot 24673 PT 3080, Bandar Kundang, Mukim Rawang, Daerah Gombak.	244 (Jenis C)
34.	MPS	Perbadanan Kemajuan Negeri Selangor (PKNS)	Di Seksyen 5, Kota Puteri, Bandar Batu Arang, Daerah Gombak.	198 (Jenis C)
35.	MPSJ	Hillcrest Gardens Sdn. Bhd.	GRN 57646 Lot 1333 Di Taman Puchong Utama, Pekan Puchong perdana, Mukim Petaling, Daerah Petaling.	464 (Jenis B) 464 (Jenis C2) 234 (Jenis D)

Bil.	PBT	Nama Projek	Lokasi Projek	Bilangan Unit
36.	MDKL	Bandar Rimbayu Sdn. Bhd. (IJM Land Berhad)	Di Atas Lot PT 36346 (HSD 33613), Mukim Tanjung Dua Belas, Daerah Kuala Langat.	330 (Jenis A) 660 (Jenis B) 670 (Jenis C) 670 (Jenis D)
37.	MDKL	Seribu Baiduri Sdn. Bhd. (LBS Bina Group Berhad)	Di Atas Lot 32884, 32885 & 62611 (32886), Bandar Saujana Putra, Mukim Tanjung Dua Belas, Daerah Kuala Langat, Selangor Darul Ehsan.	262 (Jenis C1) 1,050 (Jenis C2)
JUMLAH UNIT				22,655

- b) Untuk makluman pihak tuan, jumlah peratusan penyediaan Rumah Selangorku adalah sebanyak 66%. Berikut adalah perincian penyediaan unit Rumah Selangorku mengikut keperluan permintaan:-

Perkara	Permintaan	Penyediaan			Peratusan Penyediaan (Penyediaan/Permintaan)
		Unit Siap Dibina	Unit Dalam Pembinaan	Unit Dalam Perancangan (Diluluskan)	
JUMLAH	145,712	1,054	22,655	73,123	66%

KESELURUHAN	145,712	96,832	
-------------	---------	--------	--

- c) Y.A.B Dato' Menteri Besar Selangor dalam ucapan pembentangan Bajet 2015 telah mensasarkan pembinaan 15,000 unit Rumah Selangorku dibina dalam tempoh tiga (3) tahun bermula Tahun 2015 hingga 2018. Pada tahun 2017, sasaran tersebut telah mencapai objektif sasaran di mana sebanyak **22,655** unit sedang dibina di seluruh Negeri Selangor hasil daripada penguatkuasaan yang dijalankan oleh Lembaga Perumahan dan Hartanah Selangor (LPHS) dan juga kerjasama baik daripada pemaju. Oleh yang demikian, Kerajaan Negeri percaya bahawa sasaran 15,000 unit tersebut mampu ditingkatkan sehingga 30,000 unit menjelang akhir tahun 2020.

**PERTANYAAN-PERTANYAAN BERTULIS DARIPADA
Y.B. DATUK ABDUL SHUKUR BIN IDRUS
(N13 KUANG)**

TAJUK : JABATAN PENGAIRAN DAN SALIRAN NEGERI SELANGOR (JPS)

202. Bertanya kepada Y.A.B. Dato' Menteri Besar:-

- a) Senaraikan projek dibawah JPS yang gagal dilaksanakan dan faktornya.
- b) Nyatakan secara terperinci pecahan peruntukan kepada JPS dalam bajet 2017.

JAWAPAN:

a) Terdapat 3 projek gugur dalam RMK-11 yang telah diluluskan dalam MTES melauai surat ruj.:(25)dlm.MMK.SEL.(R)31001/5/50(28) bertarikh 7 Jun 2017. Projek-projek yang terlibat adalah seperti berikut:

- 1. Projek Menaiktaraf Kolam Takungan KTMB Batu Tiga (05101)
Pembinaan kolam tidak mendapat kerjasama dari pihak KTMB.
- 2. Projek Membina Kolam Takungan di Taman di Desa Baiduri (05501)
Butiran projek bertindih dengan butiran 05503.
- 3. Projek Menaiktaraf Kolam Takungan Banjir di Desa Baiduri (05003)
Hasil kajian yang dibuat oleh pihak perunding mendapati aras tapak yang dicadangkan adalah tinggi dari aras sungai. Selain itu, kos pengambilan balik tanah yang tinggi juga menyebabkan projek ini tidak dapat dilaksanakan.

b) Pecahan peruntukan kepada JPS dalam bajet 2017 adalah seperti berikut:

Mengurus B13	-	RM117,383,018.00
Pembangunan P13	-	RM135,000,000.00
Caruman Parit	-	RM5,986,298.15 (Kutipan 2017 sehingga Mei) RM9,122,114.72 (Baki sehingga Mei 2017)

**PERTANYAAN-PERTANYAAN BERTULIS DARIPADA
Y.B. DATUK ABDUL SHUKUR BIN IDRUS
(N13 KUANG)**

TAJUK : PERINCIAN PENGURUSAN SISA PEPEJAL

203. Bertanya kepada Y.A.B. Dato' Menteri Besar:-

- a) Nyatakan perincian peruntukan RM45 juta dalam Bajet 2017 bagi pengurusan sisa pepejal.
- b) Nyatakan tempoh pelaksanaan dan impaknya.

JAWAPAN:

- a) Perincian pengurusan sisa pepejal seperti yang telah diperuntukkan dalam Bajet 2017 adalah seperti berikut:

BIL.	PERKARA	PERUNTUKAN (RM)
1.	Pengutipan sisa pepejal di Pulau Ketam dan Bagan Sungai Lima	528,000.00
2.	Pengoperasian tapak pelupusan sisa lengai di Pulau Ketam	60,000.00
3.	Pelaksanaan perkhidmatan kutipan sampah di PBT oleh PMC	21,490,000.00
4.	Pertambahan skop kutipan sampah di PBT (Kg. Tradisi dan Strata)	20,000,000.00
	JUMLAH	42,078,000.00

- b) Peruntukan yang disediakan adalah untuk tempoh pelaksanaan tahun 2017 bagi meningkatkan keberkesanan operasi pembersihan di Negeri Selangor seterusnya kualiti kehidupan yang lebih baik kepada rakyat.

**PERTANYAAN-PERTANYAAN BERTULIS DARIPADA
Y.B. DATUK ABDUL SHUKUR BIN IDRUS
(N13 KUANG)**

TAJUK : PENYELENGGARAN PINTAR JALAN RAYA

204. Bertanya kepada Y.A.B. Dato' Menteri Besar:-

- a) Apakah status terkini mengenai penyelenggaraan pintar jalan raya yang telah dimeterai di antara PBT bersama Google Asia Pacific?
- b) Nyatakan peruntukkan bagi membangunkan *system middleware* bagi membantu program ini.
- c) Sejauh manakah keberkesanan sistem ini?

JAWAPAN:

**PERTANYAAN-PERTANYAAN BERTULIS DARIPADA
Y.B. DATUK ABDUL SHUKUR BIN IDRUS
(N13 KUANG)**

**TAJUK : HAKISAN SUNGAI KUANG DAN BANJIR DI KAWASAN SUNGAI
KUNDANG**

205. Bertanya kepada Y.A.B. Dato' Menteri Besar:-

- a) Apakah rancangan Kerajaan dalam mengatasi masalah hakisan Sungai Kuang dan masalah banjir kilat di Sungai Kundang yang sering berlaku?

JAWAPAN:

- a) Pada tahun ini Kerajaan Negeri melalui JPS Negeri Selangor telah mengambil inisiatif untuk penyelesaian jangka masa pendek dengan menyediakan peruntukan di bawah P13 sebanyak RM2 Juta bagi mengatasi masalah hakisan tebing Sungai Kuang. Kerja-kerja fizikal bagi pelaksanaan kerja pembaikan tebing ini dijangkakan akan bermula pada Ogos 2017.

Untuk mengatasi banjir pula Kerajaan Negeri juga telah melaksanakan inisiatif jangka masa pendek dengan menyediakan peruntukan di bawah B13 untuk kerja-kerja pelebaran Sungai Kuang- Sungai Kundang dan Sungai Serai yang kini masih dalam pelaksanaan. Kerja-kerja pelebaran ini dijangka akan siap sepenuhnya pada penghujung Ogos 2017.

Bagi penyelesaian jangka masa panjang pula JPS Negeri Selangor telah melantik perunding untuk melaksanakan Kajian Rancangan Tebatan Banjir secara menyeluruh bagi Sungai Kuang - Sungai Kundang. Laporan kajian ini telah siap sepenuhnya tetapi pelaksanaan projek ini akan dilaksanakan secara berperingkat mengikut kemampuan kewangan Kerajaan. Fasa pertama yang akan dilaksanakan pada tahun ini yang melibatkan pembinaan kolam takungan banjir di kawasan Bandar Baru Kundang. Kerja-kerja fizikal projek ini dijangkakan akan bermula pada penghujung Julai 2017

MAKLUMAT TAMBAHAN:

Untuk makluman punca utama hakisan Sungai Kuang adalah disebabkan faktor kapasiti hujan yang luar biasa yang telah menyebabkan aliran sungai menjadi deras dari hilir sungai iaitu Sungai Kuang. Struktur asal tebing Sungai Kuang tidak

dapat menampung aliran deras air sungai kerana struktur tebingnya adalah berpasir.

Pada tahun-tahun sebelum ini pihak JPS Negeri Selangor juga telah melaksanakan kerja-kerja pembaikan tebing dengan menggunakan peruntukan penyelenggaraan tahunan B13 dan ia digunakan untuk kawasan yang mengalami masalah hakisan tebing yang kritikal. Antara tebing Sungai Kuang yang telah diperkukuhkan sebelum tahun 2017 adalah di Lorong Temu, Lorong Setia 7 dan Lorong Imam Omar.

**PERTANYAAN-PERTANYAAN BERTULIS DARIPADA
Y.B. TUAN JAKIRAN BIN JACOMAH
(N10 BUKIT MELAWATI)**

TAJUK : STATISTIK PENDUDUK SELANGOR

206. Bertanya kepada Y.A.B. Dato' Menteri Besar:-

- a) Nyatakan statistik terkini penduduk di Selangor mengikut umur dan bangsa
- b) Nyatakan statistik terkini pecahan mengikut bangsa di setiap daerah

JAWAPAN:

- a) Berdasarkan maklumat daripada Jabatan Perangkaan Malaysia, jumlah penduduk Negeri Selangor pada tahun 2016 adalah seramai 6,298,400 orang. Daripada jumlah tersebut, majoriti merupakan bangsa Melayu dengan jumlah 3,119,800 orang manakala bangsa Cina mencatatkan seramai 1,508,200 orang. Bangsa India seramai 718,000 dan lain-lain bangsa pula seramai 42,900 orang. Jumlah bukan warganegara Malaysia pula adalah seramai 479,600 orang. Perincian penduduk mengikut umur dan bangsa adalah seperti di Lampiran A.
- b) Statistik terkini pecahan mengikut bangsa di setiap daerah adalah seperti di Lampiran B. Daerah Petaling menunjukkan kadar penduduk tertinggi dengan jumlah 2,029,400 orang diikuti oleh Daerah Ulu Langat dengan 1,226,500 jumlah penduduk. Daerah Klang dan Daerah Gombak masing-masing mencatatkan jumlah penduduk seramai 929,000 dan 716,000 orang. Lain-lain daerah mencatatkan jumlah penduduk di bawah 300,000 orang.

LAMPIRAN A

Statistik Terkini Penduduk di Negeri Selangor Mengikut Umur dan Bangsa Tahun 2016

('000)

Kumpulan umur <i>Age group</i>	Jumlah <i>Total</i>	Warganegara Malaysia <i>Malaysian citizens</i>							Bukan Warganegara Malaysia <i>Non-Malaysian citizens</i>
		Jumlah Warganegara Malaysia <i>Total Malaysian citizens</i>	Bumiputera			Cina <i>Chinese</i>	India <i>Indians</i>	Lain-lain <i>Others</i>	
			Jumlah Bumiputera <i>Total Bumiputera</i>	Melayu <i>Malay</i>	Bumiputera Lain <i>Other Bumiputera</i>				
Jumlah Total	5,946.7	5,467.1	3,197.9	3,119.8	78.2	1,508.2	718.1	42.9	479.6
0 - 4	471.4	468.5	323.2	315.0	8.2	87.0	51.6	6.7	2.9
5 - 9	462.1	458.1	306.4	295.1	11.3	94.5	50.4	6.8	3.9
10 - 14	469.3	465.2	301.5	292.8	8.7	103.3	55.7	4.8	4.1
15 - 19	448.3	439.4	273.5	269.5	4.0	105.2	57.5	3.2	9.0
20 - 24	474.0	419.4	250.0	245.5	4.4	105.7	59.2	4.5	54.6
25 - 29	619.2	534.6	326.4	316.2	10.2	131.4	70.5	6.3	84.7
30 - 34	671.4	569.9	339.3	328.3	10.9	152.2	73.6	4.8	101.5
35 - 39	531.4	454.4	260.8	253.1	7.7	133.6	58.4	1.6	77.0
40 - 44	439.6	385.4	211.1	206.2	4.9	123.5	50.1	0.7	54.2
45 - 49	367.0	330.5	172.1	169.1	3.0	111.5	46.1	0.7	36.5
50 - 54	305.0	282.3	140.6	138.8	1.8	98.1	43.0	0.7	22.6
55 - 59	239.9	226.8	108.3	107.1	1.2	81.8	36.2	0.6	13.0
60 - 64	171.1	164.4	75.7	75.1	0.6	62.3	26.1	0.4	6.7
65 - 69	126.0	122.7	52.0	51.6	0.4	51.1	19.2	0.3	3.3
70 - 74	68.3	66.3	26.5	26.2	0.3	30.2	9.3	0.2	2.0
75 - 79	43.3	42.0	16.1	16.0	0.2	19.9	5.8	0.1	1.4
80 - 84	21.8	20.9	7.9	7.8	0.1	9.7	3.2	0.1	1.0
85+	17.4	16.2	6.6	6.5	0.2	7.2	2.3	0.1	1.2

Nota :

1. Unjuran Penduduk berasaskan data Banci Penduduk dan Perumahan Malaysia 2010 yang disesuaikan
2. Hasil tambah mungkin berbeza kerana pembundaran
3. ^P Angka permulaan

Sumber : Jabatan Perangkaan Malaysia

LAMPIRAN B

Statistik Terkini Pecahan Mengikut Bangsa di Setiap Daerah Tahun 2016

('000)

Daerah/ District	Jumlah Total	Warganegara Malaysia Malaysian citizens							Bukan Warganegara Malaysia Non- Malaysian citizens
		Jumlah Warganegara Malaysia Total Malaysian citizens	Bumiputera			Cina Chinese	India Indians	Lain- lain Others	
			Jumlah Bumiputera Total Bumiputera	Melayu Malay	Bumiputera Lain Other Bumiputera				
Jumlah Total	5,946.8	5,467.1	3,198.0	3,119.7	78.2	1,508.2	718.0	43.0	479.5
Gombak	716.3	658.0	430.4	424.5	5.9	141.4	77.0	9.2	58.3
Klang	929.0	842.7	434.8	417.7	17.1	219.4	184.8	3.8	86.2
Kuala Langat	238.7	226.4	155.7	149.4	6.3	35.3	34.2	1.3	12.2
Kuala Selangor	220.2	209.0	162.1	161.7	0.4	16.6	29.7	0.6	11.2
Petaling	2,029.4	1,853.7	997.5	969.0	28.5	640.2	202.4	13.6	175.7
Sabak Bernam	103.1	100.1	78.0	77.8	0.2	18.0	3.7	0.3	3.0
Selangor	272.4	249.5	146.6	142.5	4.1	65.1	36.5	1.4	22.9
Ulu Langat	1,226.5	1,125.9	644.6	631.8	12.7	351.7	117.6	12.0	100.6
Ulu Selangor	211.2	201.8	148.3	145.3	3.0	20.5	32.1	0.8	9.4

Nota :

1. Unjuran Penduduk berasaskan data Banci Penduduk dan Perumahan Malaysia 2010 yang disesuaikan
2. Hasil tambah mungkin berbeza kerana pembundaran
3. ^P Angka permulaan

Sumber : Jabatan Perangkaan Malaysia

**PERTANYAAN-PERTANYAAN BERTULIS DARIPADA
Y.B. TUAN JAKIRAN BIN JACOMAH
(N10 BUKIT MELAWATI)**

TAJUK : HIJRAH SELANGOR

207. Bertanya kepada Y.A.B. Dato' Menteri Besar:-

- a) Nyatakan jumlah peminjam dan pinjaman yang telah diberikan dalam program Hijrah selangor dari 2014 hingga 2016.
- b) Nyatakan jumlah pembayaran semula pinjaman dari 2014 hingga 2016.
- c) Nyatakan jumlah interest yang dikutip dari 2014 hingga 2016.

JAWAPAN:

- a) Hijrah Selangor telah dilancarkan pada 14 Mac 2015. Berikut adalah bilangan peserta dari tahun 2014 sehingga 2016.

BILANGAN PINJAMAN	BILANGAN PESERTA	JUMLAH PINJAMAN (RM)
30,993	27,221	RM162,926,000.00

- b) Hijrah Selangor telah dilancarkan pada 14 Mac 2015. Jumlah bayar balik sehingga 2016 adalah sebanyak RM60,783,743.85.
- c) Program Hijrah Selangor tidak mengenakan interest atau kadar faedah kepada peminjam sebaliknya hanya mengenakan caj khidmat kepada usahawan yang mendapat pinjaman dan khidmat nasihat daripada Hijrah Selangor. Jumlah caj khidmat yang dikutip sehingga 2016 adalah sebanyak RM9,031,605.00.

**PERTANYAAN-PERTANYAAN BERTULIS DARIPADA
Y.B. TUAN JAKIRAN BIN JACOMAH
(N10 BUKIT MELAWATI)**

TAJUK : STATISTIK RUMAH IBADAT

208. Bertanya kepada Y.A.B. Dato' Menteri Besar:-

- a) Berapakah jumlah terkini rumah ibadat mengikut agama yang berdaftar dan tidak berdaftar di Selangor?
- b) Bagaimana Kerajaan Negeri memastikan setiap rumah ibadat di Selangor adalah berdaftar?

JAWAPAN:

- a) Pada masa ini, terdapat sebanyak 418 buah masjid dan 2,059 buah surau di Negeri Selangor yang berdaftar dengan Jabatan Agama Islam Selangor (JAIS). Manakala bagi rumah ibadat selain Islam (RISI), terdapat sebanyak 795 buah termasuk tokong, kuil, gereja dan gudwara yang berdaftar dengan pihak Pihak Berkuasa Tempatan (PBT). Sementara itu, sebanyak 1,043 buah rumah ibadat selain Islam tidak berdaftar. Berikut adalah ringkasan rumah ibadat Islam dan rumah ibadat selain Islam mengikut daerah yang berdaftar dan tidak berdaftar di Negeri Selangor seperti di jadual berikut :

Ringkasan Rumah Ibadat Islam.

BIL	DAERAH	PBT	RUMAH IBADAT ISLAM BERDAFTAR			RUMAH IBADAT ISLAM TIDAK BERDAFTAR		
			MASJID	SURAU	JUMLAH	MASJID	SURAU	JUMLAH
1.	PETALING	MBSA						
		MBPJ	85	410	495	0	0	0
		MPSJ						
2.	HULU LANGAT	MPKJ	51	406	457	0	0	0
		MPAJ						
3.	GOMBAK	MPS	44	232	276	0	0	0
4.	KLANG	MPK	48	247	295	0	0	0
5.	SEPANG	MPSP	26	100	126	0	0	0
6.	KUALA S'GOR	MDKS	58	160	218	0	0	0

7.	SABAK BERNAM	MDSB	48	219	267	0	0	0
8.	KUALA LANGAT	MDKL	33	137	170	0	0	0
9.	HULU S'GOR	MDHS	25	148	173	0	0	0
JUMLAH			418	2,059	2,477	0	0	0

*Sumber maklumat daripada Jabatan Agama Islam Selangor

Ringkasan Rumah Ibadat Selain Islam

BIL	PBT	RUMAH IBADAT SELAIN ISLAM BERDAFTAR			JUMLAH	RUMAH IBADAT SELAIN ISLAM TIDAK BERDAFTAR			JUMLAH
		TOKONG	KUIL	GEREJA		TOKONG	KUIL	GEREJA A	
1.	MBSA	9	21	5	35	13	39	6	58
2.	MBPJ	9	9	15	33	36	43	21	100
3.	MPSJ	9	22	5	36	58	48	25	131
4.	MPKJ	68	64	10	142	0	0	0	0
5.	MPS	8	13	4	25	7	12	0	19
6.	MPK	297	167	13	477	0	0	0	0
7.	MPAJ	3	4	2	9	433	37	27	497
8.	MPSP	6	1	1	8	2	17	0	19
9.	MDKS	2	1	2	5	24	40	5	69
10.	MDSB	0	0	0	0	47	5	1	53
11.	MDKL	1	1	2	4	31	57	9	97
12.	MDHS	10	9	2	21	0	0	0	0
JUMLAH		421	311	59	795	651	298	94	1,043

*Sumber Maklumat daripada Pihak Berkuasa Tempatan

- b) Bagi memastikan setiap rumah ibadat di Selangor berdaftar dengan Jabatan berkaitan, pelbagai usaha telah dijalankan dari semasa ke semasa. Semua rumah ibadat Islam telah didaftarkan di bawah penyeliaan Jabatan Agama Islam Selangor. Manakala bagi rumah ibadat selain Islam, Mesyuarat Jawatankuasa Hal Ehwal Selain Islam yang bersidang hampir setiap bulan sentiasa membincangkan dan menyelesaikan perkara-perkara berkaitan permohonan tanah bagi tujuan keagamaan.

Selain itu, pemakluman melalui media dan penerangan sewaktu kunjungan rasmi YB EXCO juga sering diadakan bagi memaklumkan kepada persatuan keagamaan agar mengemukakan permohonan pewartaan tanah di Pejabat Daerah dan Tanah yang berkaitan.

Bagi pembangunan baru di atas tapak keagamaan, Kerajaan Negeri melalui PBT akan memastikan semua pembinaan telah mengemukakan permohonan Kebenaran Merancang selaras dengan keperluan di bawah Akta Perancangan Bandar dan Desa 1976 (Akta 172). Perkara ini boleh mengawal kewujudan rumah ibadat yang tidak berdaftar.

**PERTANYAAN-PERTANYAAN BERTULIS DARIPADA
Y.B. TUAN JAKIRAN BIN JACOMAH
(N10 BUKIT MELAWATI)**

TAJUK : TANAH RUNTUH

209. Bertanya kepada Y.A.B. Dato' Menteri Besar:-

- a) Nyatakan jumlah kejadian tanah runtuh dari tahun 2014 hingga 2016.
- b) Apakah S.O.P kerja penarahan bukit yang dikeluarkan oleh Kerajaan Negeri?
- c) Nyatakan jumlah denda yang dikeluarkan kepada syarikat kontraktor yang mengakibatkan tanah runtuh dari 2014 hingga 2016.

JAWAPAN:

- a) Mengikut maklumat yang diperolehi daripada Unit Pengurusan Bencana SUK Selangor yang mula ditubuhkan pada tahun 2014, bermula dari tahun 2014 sehingga tahun 2016 direkodkan sebanyak tujuh (7) kes kejadian tanah runtuh/ tanah mendap telah berlaku di Negeri Selangor. Maklumat berkaitan dilampirkan bersama.

Mengikut maklumat yang diperolehi daripada JKR Malaysia, Cawangan Kejuruteraan Cerun (CKC), daripada tahun 2014 hingga tahun 2016 sebanyak (58) kes kejadian tanah runtuh telah dilaporkan berlaku di seluruh Negeri Selangor melibatkan jalan dan bangunan sahaja. Maklumat berkaitan dilampirkan bersama.

- b) Tidak berkenaan.
- c) Tidak Berkenaan

REKOD TANAH RUNTUH / TANAH MENDAP UNIT PENGURUSAN BENCANA 2014 - 2017

BIL.	TAHUN	DAERAH	KATEGORI	LOKASI BENCANA	TARIKH KEJADIAN	KELUARGA / MANGSA
1	2014	HULU SELANGOR	Tanah Runtuh	Apartment teratai, Taman Bunga Raya, Bukit Beruntung	TIADA REKOD	375 mangsa
2		GOMBAK	Tanah Mendap	Kg. Kerdas, Jalan Gombak	30/10/2014	1 keluarga
3	2015	HULU SELANGOR	Tanah Runtuh	Kg. Lalang	3/11/2015	1 keluarga
4		HULU SELANGOR	Tanah Runtuh	Kg. lalang	3/11/2015	1 keluarga
6		SEPANG	Tanah Runtuh	Kg. Baru Salak , Mukim Labu	13/12/2015	4 keluarga
5	2016	HULU SELANGOR	Tanah Runtuh	Taman Idaman, Serendah	26/11/2016	27 keuarga / 133 mangsa
7		HULU LANGAT	Tanah Runtuh	Pangsapuri Mutiara Court, Taman Bukit Permai	21/07/2016	TIADA REKOD
8	2017	GOMBAK	Tanah Mendap	no. 66 *68 jalan bersatu 20 tmn bersatu rawang	26/02/2017	TIADA REKOD

Bil	State	District	ROUTENO	SLOPEID	INSPBY	DATEInsp
1	Selangor	Selangor	FT0344	3/400/C/R	Marzaki/Roslan/Azlina/Shah	04-Feb-09
2	Selangor	Selangor	FT0000	0/0/E/L	Abd Rasyid,Khadijah,Suzie,Mohd Nazri	05-Dec-16
3	Selangor	Hulu Langat	0	0/0/C/R	AFENDI & AKMA & AZIM	30-Jul-15
4	Selangor	Petaling	FT0000	0/0/N/L	wahida, norlinah	11-May-16
5	Selangor	Gombak	FT0068	25/464/N/R	Fendi	01-Mar-16
6	Selangor	Gombak	FT0068	33/471/C/R	Fendi/Rudy/Bobby/Haidar	03-Mar-16
7	Selangor	Gombak	FT0068	31/300/C/R	Fendi , Rudi , Boby	02-Mar-16
8	Selangor	Gombak	FT0068	25/490/N/R	Fendi	01-Mar-16
9	Selangor	Gombak	FT0068	33/595/C/R	Fendi/Rudy/Bobby/Haidar	03-Mar-16
10	Selangor	Gombak	FT0000	13/800/E/L	MOHAMAD SANUSI & MOHD NOOR NASRIQ	24-Apr-12
11	Selangor	Selangor	FT026	5/100/C/R	ANK NIHOL & AMIDUN	05-Mar-13
12	Selangor	Hulu Selangor	0	0/0/C/R	AFANDI & AKMA & AMRIN & AZIM	03-Sep-15
13	Selangor	Selangor	FT0000	1/1/C/R	RAMLAN	30-Jan-15
14	Selangor	Ibu Pejabat	FT0000	0/0/E/L	ZAILAN, HAZIYAH	06-Jul-13
15	Selangor	Gombak	FT0068	33/661/C/R	Fendi/Rudy/Bobby/Haidar	03-Mar-16
16	Selangor	Gombak	FT0068	31/520/C/R	Fendi , Rudi , Boby	02-Mar-16
17	Selangor	Hulu Langat	FT0000	1/1/E/L	HJ ANWAR , WAHIDA DAN RAMLAN	14-Nov-14
18	Selangor	Petaling	FT0000	1/1/E/L	RAMLAN	30-Dec-14
19	Selangor	Kelang	FT0000	0/0/E/L	ZAILAN, HAZIYAH	05-Jul-11
20	Selangor	Selangor	FT0000	1/1/E/L	RAMLAN	30-Jan-15
21	Selangor	Hulu Selangor	FT0000	0/0/C/R	ZAILAN, HAZIYAH, RAZI	25-Jan-11
22	Selangor	Petaling	FT0000	0/0/C/R	SITI KHADIJAH, HAZIYAH	02-May-13
23	Selangor	Gombak	FT0000	0/0/N/L	AMRIN, HAZIYAH	25-Nov-11
24	Selangor	Gombak	FT0000	0/0/N/L	ZAILAN, HAZIYAH	06-Jul-11
25	Selangor	Gombak	FT0068	25/710/N/R	Fendi	01-Mar-16

26 Selangor	Gombak	FT0068	27/315/N/R	Fendi	01-Mar-16
27 Selangor	Gombak	FT0068	31/532/C/R	Fendi , Rudi , Bobby	02-Mar-16
28 Selangor	Gombak	FT0068	37/0/C/R	Fendi , Rudi , Bobby	03-Mar-16
29 Selangor	Gombak	FT0068	28/340/N/R	Fendi	01-Mar-16
30 Selangor	Gombak	FT0068	31/930/C/R	Fendi , Rudi , Bobby	02-Mar-16
31 Selangor	Gombak	FT0068	28/470/C/R	Fendi	01-Mar-16
32 Selangor	Gombak	FT0068	32/35/C/R	Fendi , Rudi , Bobby	02-Mar-16
33 Selangor	Gombak	FT0068	35/124/N/R	Fendi/Rudy/Bobby/Haidar	03-Mar-16
34 Selangor	Gombak	FT0068	28/650/N/R	Fendi	17-Mar-16
35 Selangor	Gombak	FT0068	32/84/C/R	Fendi , Rudi , Bobby	02-Mar-16
36 Selangor	Gombak	FT0068	32/117/C/R	Fendi , Rudi , Bobby	02-Mar-16
37 Selangor	Gombak	FT0068	28/755/N/R	Fendi	01-Mar-16
38 Selangor	Gombak	FT0068	29/514/N/R	Fendi	01-Mar-16
39 Selangor	Gombak	FT0068	32/370/E/L	Fendi , Rudi , Bobby	02-Mar-16
40 Selangor	Gombak	FT0068	35/985/N/R	Fendi/Rudy/Bobby/Haidar	03-Mar-16
41 Selangor	Hulu Langat	FT0000	0/0/E/R	Eow thein Ewe / Mohamad Izzham	25-Apr-08
42 Selangor	Gombak	FT0068	36/36/N/R	Fendi/Rudy/Bobby/Haidar	03-Mar-16
43 Selangor	Gombak	FT0000	29/670/C/R	Fendi	01-Mar-16
44 Selangor	Gombak	FT0068	32/360/C/R	Fendi , Rudi , Bobby	02-Mar-16
45 Selangor	Gombak	FT0068	36/106/N/R	Fendi/Rudy/Bobby/Haidar	03-Mar-16
46 Selangor	Gombak	FT0068	30/895/C/R	Ruddy	02-Mar-16
47 Selangor	Petaling	FT0000	0/0/C/L	Lee Sheau Feng / Mohamad Fazir / Azhar	06-May-08
48 Selangor	Gombak	FT0068	32/440/C/R	Fendi , Rudi , Bobby	02-Mar-16
49 Selangor	Gombak	FT0068	38/330/C/R	Ruddi, Fendi, Bobby	03-Mar-16
50 Selangor	Gombak	FT0068	36/194/N/R	Fendi/Rudy/Bobby/Haidar	03-Mar-16
51 Selangor	Hulu Langat	FT0000	0/0/C/R	Eow Thein Ewe / Amir Hamzah	03-Jun-08

52 Selangor	Gombak	FT0068	32/480/C/R	Fendi , Rudi , Boby	02-Mar-16
53 Selangor	Gombak	FT0068	30/950/C/R	Ruddy	02-Mar-16
54 Selangor	Gombak	FT0000	38/510/C/R	Ruddi,Fendi,Bobby	03-Mar-16
55 Selangor	Gombak	FT0068	32/513/C/R	Fendi , Rudi , Boby	02-Mar-16
56 Selangor	Gombak	FT0068	36/220/N/R	Fendi/Rudy/Bobby/Haidar	03-Mar-16
57 Selangor	Gombak	FT0068	32/649/C/R	Fendi , Rudi , Boby	02-Mar-16
58 Selangor	Gombak	FT0068	36/920/C/R	Fendi/Rudy/Bobby/Haidar	03-Mar-16
59 Selangor	Gombak	FT0068	32/664/C/R	Fendi , Rudi , Boby	03-Mar-16
60 Selangor	Bentong	FT0068	53/12/C/L	Amir	08-Mar-16
61 Selangor	Bentong	FT0068	53/518/C/R	Amir	18-Mar-16
62 Selangor	Gombak	FT0068	32/910/C/R	Fendi , Rudi , Boby	03-Mar-16
63 Selangor	Gombak	FT0068	38/560/C/R	Ruddi,Fendi,Bobby	03-Mar-16
64 Selangor	Hulu Langat	FT0000	0/0/C/L	Saffeen / Mohd Azhari	20-Aug-08
65 Selangor	Bentong	FT0068	53/755/C/L	Amir	08-Mar-16
66 Selangor	Gombak	FT0068	32/960/C/R	Fendi , Rudi , Boby	03-Mar-16
67 Selangor	Gombak	FT0068	38/720/C/R	Ruddi,Fendi,Bobby	03-Mar-16
68 Selangor	Bentong	FT0068	54/150/C/L	Amir	08-Mar-16
69 Selangor	Gombak	FT0000	0/0/E/L	Nazan, Melati, Wan	02-Dec-08
70 Selangor	Gombak	FT0068	38/600/E/L	Ruddi,Findi,Bobby	03-Mar-16
71 Selangor	Bentong	FT0068	54/950/C/L	Amir	08-Mar-16
72 Selangor	Gombak	FT0068	38/940/C/R	Ruddi,Fendi,Bobby	03-Mar-16
73 Selangor	Hulu Langat	FT0000	8/1/E/R	PEGAWAI 1	01-Jan-12
74 Selangor	Hulu Langat	B19	13/0/E/R	PEGAWAI 1	01-Jan-12
75 Selangor	Hulu Langat	B19	0/13/E/R	PEGAWAI 1	01-Jan-12
76 Selangor	Hulu Langat	B32	0/36/C/L	PEGAWAI 1	01-Jan-12
77 Selangor	Hulu Langat	B32	36/0/C/L	PEGAWAI 1	01-Jan-12

78 Selangor	Hulu Langat	B32	37/0/C/R	PEGAWAI 1	01-Jan-12
79 Selangor	Petaling	B49	1/0/E/R	PEGAWAI 1	01-Jan-12
80 Selangor	Petaling	B49	0/1.6/C/L	PEGAWAI 1	01-Jan-12
81 Selangor	Petaling	B49	0/2/E/L	PEGAWAI 1	01-Jan-12
82 Selangor	Petaling	B49	0/3.2/C/R	PEGAWAI 1	01-Jan-12
83 Selangor	Petaling	B49	4/0/C/L	PEGAWAI 1	01-Jan-12
84 Selangor	Petaling	B49	0/8.2/C/L	PEGAWAI 1	01-Jan-12
85 Selangor	Petaling	B49	9/0/C/L	PEGAWAI 1	01-Jan-12
86 Selangor	Gombak	B23	0/4.35/C/R	PEGAWAI 1	01-Jan-12
87 Selangor	Gombak	FT0000	0/4.45/C/R	PEGAWAI 1	01-Jan-12
88 Selangor	Gombak	B27	0/34.2/E/L	PEGAWAI 1	01-Jan-12
89 Selangor	Gombak	B27	0/35.6/E/R	PEGAWAI 1	01-Jan-12
90 Selangor	Gombak	B27	0/36.8/E/R	PEGAWAI 1	01-Jan-12
91 Selangor	Gombak	B27	0/37.5/E/L	PEGAWAI 1	01-Jan-12
92 Selangor	Hulu Selangor	FT0000	0/3.7/C/R	PEGAWAI 1	01-Jan-12
93 Selangor	Hulu Selangor	B114	0/1.7/E/R	PEGAWAI 1	01-Jan-12
94 Selangor	Hulu Selangor	FT0000	0/3.6/C/R	PEGAWAI 1	01-Jan-12
95 Selangor	Hulu Selangor	FT0000	5/0/C/R	PEGAWAI 1	01-Jan-12
96 Selangor	Hulu Langat	B52	0/19.5/C/L	PEGAWAI 1	01-Jan-12
97 Selangor	Selangor	FT0000	1/1/E/L	PEGAWAI 1	01-Jan-12
98 Selangor	Gombak	FT0068	032/50/N/L	Shahrul Azwan	22-Aug-08
99 Selangor	Gombak	FT0068	025/630/N/L	Shahrul Azwan	22-Aug-08
100 Selangor	Hulu Selangor	FT0001	444/529/C/R	Azizul Bahari B. Abd. Mutalib	07-Oct-08
101 Selangor	Hulu Selangor	FT0001	444/638/C/R	Azizul Bahari	07-Oct-08
102 Selangor	Hulu Selangor	FT0001	444/638/C/R	Azizul Bahari	07-Oct-08
103 Selangor	Hulu Selangor	FT0001	445/350/C/R	Azizul Bahari	07-Oct-08

104	Selangor	Hulu Selangor	FT0001	445/680/C/R	Azizul Bahari	07-Oct-08
105	Selangor	Hulu Selangor	FT0001	445/680/C/R	Azizul Bahari	07-Oct-08
106	Selangor	Hulu Selangor	FT0001	445/680/C/R	Azizul Bahari	07-Oct-08
107	Selangor	Hulu Selangor	FT0001	446/30/C/R	Azizul Bahari	07-Oct-08
108	Selangor	Hulu Selangor	FT0001	446/243/C/R	Azizul Bahari	07-Oct-08
109	Selangor	Hulu Selangor	FT0001	447/15/C/R	Azizul Bahari	07-Oct-08
110	Selangor	Hulu Selangor	FT0001	447/340/C/R	Azizul Bahari	07-Oct-08
111	Selangor	Hulu Selangor	FT0001	447/340/C/R	Azizul Bahari	07-Oct-08
112	Selangor	Gombak	FT0068	28/347/C/R	Nursyah	15-Jul-09
113	Selangor	Gombak	FT0068	28/347/C/R	Nursyah	15-Jul-09
114	Selangor	Hulu Langat	FT0000	0/0/E/R	Mohd Nazan/Abdul Rashid/Mohd Izzham/Zailan	02-Mar-09
115	Selangor	Gombak	FT0068	33/400/N/L	Shahrul Azwan	21-Apr-09
116	Selangor	Hulu Selangor	FT0000	12/850/N/L	Nazeri Mamat	15-Apr-09
117	Selangor	Gombak	FT0068	35/500/N/R	Sharul Azwan	01-Dec-08
118	Selangor	Gombak	FT0068	32/400/N/R	Shahrul Azwan	01-Dec-08
119	Selangor	Gombak	FT0068	34/600/N/R	Shahrul Azwan	01-Dec-08
120	Selangor	Kuala Langat	FT0000	0/0/E/R	Nasriq, Abd. Rashid, Azlin, Azhar, Roslan	15-Sep-09
121	Selangor	Kuala Langat	FT0000	0/0/E/R	Rashid, Azlin, Azhar, Roslan	15-Sep-09
122	Selangor	Gombak	FT0001	419/900/E/L	Mohd Jaafar	16-Oct-09
123	Selangor	Gombak	FT0068	20/400/N/R	Abdul Rashid, Mohd Ikhwan, Azhar	09-Nov-09
124	Selangor	Gombak	FT0000	0/0/C/L	Saffeen, Mohd Azhari	06-Jan-10
125	Selangor	Gombak	FT0000	0/0/E/L	Saffeen, Mohd Azhari	30-Dec-09
126	Selangor	Gombak	FT0000	0/0/N/L	Saffeen, Mohd Azhari	30-Dec-09
127	Selangor	Petaling	FT0000	0/0/C/L	Muhammad Azmir	28-Jul-09
128	Selangor	Hulu Selangor	FT0086	0/0/E/L	Mohd Noor Nasriq, Norazizi, Azhar, Roslan	19-Feb-10
129	Selangor	Petaling	FT3215	0/3/C/L	PEGAWAI 1	07-Mar-12

130 Selangor	Hulu Selangor	FT55	0/14.8/C/R	PEGAWAI 1	07-Mar-12
131 Selangor	Hulu Selangor	FT55	0/15.3/C/L	PEGAWAI 1	07-Mar-12
132 Selangor	Hulu Selangor	FT55	0/18.3/C/L	PEGAWAI 1	07-Mar-12
133 Selangor	Hulu Selangor	FT55	1/19/C/L	PEGAWAI 1	07-Mar-12
134 Selangor	Hulu Selangor	FT55	0/20/E/L	PEGAWAI 1	07-Mar-12
135 Selangor	Hulu Selangor	FT55	0/20.6/C/L	PEGAWAI 1	07-Mar-12
136 Selangor	Hulu Selangor	FT55	0/22.5/C/R	PEGAWAI 1	07-Mar-12
137 Selangor	Hulu Selangor	FT55	0/23.6/C/L	PEGAWAI 1	07-Mar-12
138 Selangor	Hulu Selangor	FT55	0/26.2/C/L	PEGAWAI 1	07-Mar-12
139 Selangor	Hulu Selangor	FT1209	0/13.6/E/R	PEGAWAI 1	07-Mar-12
140 Selangor	Hulu Selangor	FT1209	0/13.7/E/R	PEGAWAI 1	07-Mar-12
141 Selangor	Hulu Selangor	FT55	0/25.6/E/R	PEGAWAI 1	07-Mar-12
142 Selangor	Hulu Selangor	FT55	0/8/C/L	PEGAWAI 1	07-Mar-12
143 Selangor	Hulu Langat	FT31	0/35.5/C/R	PEGAWAI 1	07-Mar-12
144 Selangor	Hulu Langat	FT31	0/39/E/L	PEGAWAI 1	07-Mar-12
145 Selangor	Hulu Langat	FT31	0/39.8/C/R	PEGAWAI 1	07-Mar-12
146 Selangor	Gombak	FT068	0/24.7/C/R	PEGAWAI 1	07-Mar-12
147 Selangor	Gombak	FT068	0/25.5/C/L	PEGAWAI 1	07-Mar-12
148 Selangor	Gombak	FT068	0/27.4/C/L	PEGAWAI 1	07-Mar-12
149 Selangor	Gombak	FT068	0/28.4/C/R	PEGAWAI 1	07-Mar-12
150 Selangor	Gombak	FT068	0/29/C/R	PEGAWAI 1	07-Mar-12
151 Selangor	Gombak	FT068	0/29.6/C/R	PEGAWAI 1	07-Mar-12
152 Selangor	Gombak	FT068	0/32.2/C/R	PEGAWAI 1	07-Mar-12
153 Selangor	Gombak	FT068	0/34.7/C/R	PEGAWAI 1	07-Mar-12
154 Selangor	Hulu Selangor	FT055	15/0.3/N/R	AZIZUL BAHARI B.ABD MUTALIB	12-Jun-11
155 Selangor	Hulu Selangor	FT055	0/19/N/R	AZIZUL BAHARI B.ABD MUTALIB	12-Jun-11

156	Selangor	Hulu Selangor	FT055	20/0.2/E/L	AZIZUL BAHARI B.ABD MUTALIB	12-Jun-11
157	Selangor	Hulu Selangor	FT055	21/0.4/N/R	AZIZUL BAHARI B.ABD MUTALIB	12-Jun-11
158	Selangor	Hulu Selangor	FT055	22/0.5/N/R	AZIZUL BAHARI B.ABD MUTALIB	12-Jun-11
159	Selangor	Hulu Selangor	FT055	24/0.4/N/R	AZIZUL BAHARI B.ABD MUTALIB	12-Jun-11
160	Selangor	Hulu Selangor	FT055	26/0.2/N/R	AZIZUL BAHARI B.ABD MUTALIB	12-Jun-11
161	Selangor	Hulu Selangor	FT055	26/0.4/E/L	AZIZUL BAHARI B.ABD MUTALIB	08-May-11
162	Selangor	Hulu Selangor	FT055	18/0.3/N/R	AZIZUL BAHARI B.ABD MUTALIB	12-Jun-11
163	Selangor	Hulu Selangor	FT1209	14/0.4/E/R	AZIZUL BAHARI B.ABD MUTALIB	12-Aug-11
164	Selangor	Hulu Selangor	FT1209	14/0.3/E/R	AZIZUL BAHARI B.ABD MUTALIB	12-Aug-11
165	Selangor	Petaling	FT3215	3/0/C/L	ZAIROHASTI BT MOHAMAD YAMI	08-Jan-12
166	Selangor	Gombak	FT068	36/600/E/L	NAZERI BIN MAMAT	21-Nov-11
167	Selangor	Gombak	FT068	37/300/E/L	NAZERI BIN MAMAT	21-Nov-11
168	Selangor	Gombak	FT068	38/300/E/L	NAZERI BIN MAMAT	16-Nov-11
169	Selangor	Gombak	B27	36/800/N/R	KHAIRUL NIZAM BIN KAMARUZAMAN	12-Jul-11
170	Selangor	Gombak	B27	37/5/N/R	KHAIRUL NIZAM BIN KAMARUZAMAN	12-Jul-11
171	Selangor	Gombak	FT068	39/0.7/C/R	PEGAWAI 1	01-Jan-12
172	Selangor	Gombak	FT068	38/0.3/E/L	PEGAWAI 1	01-Jan-12
173	Selangor	Gombak	FT068	37/0.8/C/R	PEGAWAI 1	01-Jan-12
174	Selangor	Gombak	FT068	37/0.5/C/R	PEGAWAI 1	01-Jan-12
175	Selangor	Gombak	FT068	37/0.3/E/L	PEGAWAI 1	01-Jan-12
176	Selangor	Gombak	FT068	36/0.6/E/R	PEGAWAI 1	01-Jan-12
177	Selangor	Gombak	FT068	38/0.4/E/R	PEGAWAI 1	01-Jan-12
178	Selangor	Gombak	FT068	36/0.7/C/R	PEGAWAI 1	01-Jan-12
179	Selangor	Hulu Selangor	FT031	39/80/C/L	EN. LU KIM HEE / EN ZAINIZAM	24-Nov-11
180	Selangor	Hulu Langat	FT031	39/0/E/R	EN.LU KIM HEE / ZAINIZAM	24-Nov-11
181	Selangor	Hulu Langat	FT031	35/50/C/L	EN.LU KIM HEE / ZAINIZAM	24-Nov-11

182 Selangor

Hulu Langat

FT031

39/O/E/R

EN.LU KIM HEE / ZAINIZAM

24-Nov-11

BII	NEGERI	Daerah	No Laluan	SLOPEID	Nama Lokasi
1	Selangor	Selangor	FT0000	0/0/E/L	Lot 28652, Jln Desa Putra, Sg Merab Hulu
2	Selangor	Petaling	FT0000	0/0/N/L	IPK Shah Alam
3	Selangor	Selangor	FT0000	1/1/C/R	PEJABAT DAERAH SEPANG
4	Selangor	Selangor	FT0000	1/1/E/L	RUMAH D.O. SEPANG
5	Selangor	Hulu Langat	FT0000	1/1/E/L	SMK PERIMBUN HULU LANGAT SELANGOR
6	Selangor	Petaling	FT0000	1/1/E/L	GUDANG PERABOT IOWA DESIGN & FURNISHING, KG MELAYU
7	Selangor	Hulu Langat	FT0000	8/1/E/R	JLN SG LALANG
8	Selangor	Hulu Selangor	FT055	22/0.5/N/	LALUAN KKB - GAP
9	Selangor	Hulu Selangor	FT055	18/0.3/N/	LALUAN KKB - GAP
10	Selangor	Hulu Selangor	FT055	26/0.2/N/	LALUAN KKB - GAP
11	Selangor	Hulu Selangor	FT055	15/0.3/N/	LALUAN KKB - GAP
12	Selangor	Hulu Selangor	FT055	21/0.4/N/	LALUAN KKB - GAP
13	Selangor	Hulu Selangor	FT055	24/0.4/N/	LALUAN KKB - GAP
14	Selangor	Hulu Selangor	FT055	20/0.2/E/L	LALUAN KKB - GAP
15	Selangor	Hulu Selangor	FT055	0/19/N/R	LALUAN KKB - GAP
16	Selangor	Gombak	FT068	38/300/E/	JLN BENTONG LAMA
17	Selangor	Gombak	FT068	37/300/E/	JLN BENTONG LAMA
18	Selangor	Gombak	FT068	36/600/E/	JLN BENTONG LAMA
19	Selangor	Hulu Langat	FT031	35/50/C/L	JLN BANGI - SEMENYIH
20	Selangor	Hulu Selangor	FT031	39/80/C/L	JALAN BANGI - SEMENYIH
21	Selangor	Hulu Langat	FT031	39/0/E/R	JLN BANGI SEMENYIH
22	Selangor	Hulu Langat	FT031	39/0/E/R	JLN BANGI- SEMENYIH
23	Selangor	Gombak	B27	37/5/N/R	RAWANG - KUALA SELANGOR
24	Selangor	Gombak	B27	36/800/N/	RAWANG - KUALA SELANGOR
25	Selangor	Hulu Selangor	FT055	26/0.4/E/L	JLN KUALA KUBU - GAP
26	Selangor	Hulu Selangor	FT0000	0/0/C/R	IKBN PERETAK
27	Selangor	Petaling	FT3215	3/0/C/L	JLN SUBANG PERMAI TMN UNIVERSITI (PSMPGAN TMN U)
28	Selangor	Gombak	FT0068	20/400/N/	Batu 9, Jln Gombak - Bentong Sek20
29	Selangor	Gombak	FT0001	419/900/E/	Jln. Kuala Lumpur - Ipoh Sek419
30	Selangor	Gombak	FT0068	33/400/N/	Jalan Kuala Lumpur - Bentong (lama) Sek 33
31	Selangor	Kuala Langat	FT0000	0/0/E/R	Bukit Jugra, Kuala Langat
32	Selangor	Hulu Langat	FT0000	0/0/E/R	Komplek Induk IPSTP (STRIDE) Kajang

33	Selangor	Sepang	FT0344	3/400/C/R	Jalan F1 - Kuarters KLIA Sek 3
34	Selangor	Gombak	FT0000	0/0/E/L	Ulu Yam Perdana
35	Selangor	Gombak	FT0068	32/400/N/	Jln. Bentong Lama Sek 32.40
36	Selangor	Gombak	FT0068	35/500/N/	Jln. Bentong Lama Sek 34.5
37	Selangor	Hulu Langat	FT0000	0/0/C/L	kondominium Puncak Anthenium
38	Selangor	Hulu Selangor	FT0001	444/638/	Rasa - Kuala Kubu Bharu Sek 444
39	Selangor	Hulu Selangor	FT0001	445/680/	Rasa - Kuala Kubu Bharu Sek 445
40	Selangor	Hulu Selangor	FT0001	445/680/	Rasa - Kuala Kubu Sek 445
41	Selangor	Hulu Selangor	FT0001	444/638/	Rasa - Kuala Kubu Bharu Sek 444-1
42	Selangor	Hulu Selangor	FT0001	447/340/	Rasa - Kuala Kubu Bharu Sek 447_2
43	Selangor	Hulu Selangor	FT0001	445/350/	Rasa - Kuala Kubu Bharu Sek 445
44	Selangor	Hulu Selangor	FT0001	446/243/	Rasa - Kuala Kubu Rasa Sek 446
45	Selangor	Hulu Selangor	FT0001	445/680/	Rasa - Kuala Kubu Bharu Sek 445-3
46	Selangor	Hulu Selangor	FT0001	446/30/C/	Rasa - Kuala Kubu Bharu Sek 446
47	Selangor	Hulu Selangor	FT0001	447/340/	Rasa - Kuala Kubu Bharu Sek 447_1
48	Selangor	Hulu Selangor	FT0001	447/15/C/	Rasa - Kuala Kubu Bharu Sek 15
49	Selangor	Hulu Selangor	FT0001	444/529/	Rasa - Kuala Kubu Bharu Sek 444
50	Selangor	Gombak	FT0068	032/50/N/	kuala Lumpur - Bentong Sek 32.5
51	Selangor	Gombak	FT0068	025/630/	Kuala Lumpur - Bentong Sek 25.63
52	Selangor	Petaling	FT0000	0/0/C/L	Bukit Komanwel Sblh Stn LRT
53	Selangor	Hulu Langat	FT0000	0/0/E/R	Jalan Baru, Taman Bukit Kajang
54	Selangor	Kuala Langat	FT0000	0/0/E/R	Bukit Jugra, Kuala Langat
55	Selangor	Gombak	FT0000	0/0/E/L	Tmn.Puncak Bukit Utama Ampang
56	Selangor	Gombak	FT0000	0/0/N/L	Bukit Pangsapuri Crystal Towel, Taman Bukit Indah
57	Selangor	Hulu Selangor	FT0000	0/3.6/C/R	JLN RASA - BKT BERUNTUNG
58	Selangor	Hulu Selangor	FT55	1/19/C/L	JLN BKT FRASER - KUALA KUBU BHARU
59	Selangor	Hulu Selangor	FT0000	12/850/N/	Jln.B23 Sungai Tua - Ulu Yam Sek 12
60	Selangor	Gombak	FT0000	0/4.45/C/	JLN SG TUA - HULU YAM (TAMAN JASA)
61	Selangor	Hulu Selangor	FT0086	0/0/E/L	Sek.Men.Agama Rawang (SAMER)
62	Selangor	Gombak	FT0000	13/800/E/	JALAN MRR2 Sek 13
63	Selangor	Gombak	FT0000	0/0/N/L	BUKIT IDAMAN, FRIM, KEPONG
64	Selangor	Hulu Selangor	B114	0/1.7/E/R	JLN KG ORANG ASLI ULU TAMU
65	Selangor	Sepang	FT026	5/100/C/R	LEBUH RAYA LEMBAH KLANG SELATAN-SEK 5.1

66	Selangor	Petaling	FT3215	0/3/C/L	JALAN SUBANG PERMAI - TAMAN UNIVERSITI
67	Selangor	Hulu Selangor	FT55	0/14.8/C/	JLN BUKIT FRASER - KUALA KUBU BHARU
68	Selangor	Hulu Selangor	FT55	0/15.3/C/	JLN BKT FRASER - KUALA KUBU BHARU
69	Selangor	Gombak	FT068	36/0.7/C/	JLN KL - BENTONG
70	Selangor	Petaling	FT0000	0/0/C/L	Projek Perumahan Rakyat Termiskin, Bkt. Jalil
71	Selangor	Hulu Selangor	FT0000	5/0/C/R	JLN RASA - BKT BERUNTUNG
72	Selangor	Petaling	B49	1/0/E/R	JLN BT ARANG
73	Selangor	Petaling	B49	0/1.6/C/L	JLN BT ARANG
74	Selangor	Petaling	B49	0/2/E/L	JLN BT ARANG
75	Selangor	Hulu Langat	B52	0/19.5/C/	JLN PONGSUN (LUBOK MANGGIS)
76	Selangor	Gombak	FT068	0/24.7/C/	JLN KL - BENTONG
77	Selangor	Gombak	FT068	36/0.6/E/	JLN KL - BENTONG
78	Selangor	Gombak	FT068	0/27.4/C/	JLN KL - BENTONG
79	Selangor	Hulu Langat	B32	0/36/C/L	JLN KUALA KLawang
80	Selangor	Gombak	FT068	0/34.7/C/	JLN KL - BENTONG
81	Selangor	Hulu Selangor	FT1209	14/0.4/E/	LALUAN FELDA SG TENGI
82	Selangor	Hulu Selangor	FT1209	14/0.3/E/	LALUAN FELDA SG TENGI
83	Selangor	Gombak	FT068	0/29.6/C/	JLN KL - BENTONG
84	Selangor	Gombak	FT068	0/28.4/C/	JLN KL - BENTONG
85	Selangor	Gombak	FT068	0/29/C/R	JLN KL - BENTONG
86	Selangor	Gombak	FT068	0/25.5/C/	JLN KL - BENTONG
87	Selangor	Selangor	FT0000	1/1/E/L	JLN MSK PEJABAT DAERAH SELANGOR
88	Selangor	Gombak	B23	0/4.35/C/	JLN SG TUA - HULU YAM (TAMAN JASA)
89	Selangor	Gombak	FT068	39/0.7/C/	JLN KL - BENTONG
90	Selangor	Gombak	FT068	38/0.3/E/L	JLN KL - BENTONG
91	Selangor	Gombak	FT068	37/0.8/C/	JLN KL - BENTONG
92	Selangor	Gombak	FT068	37/0.5/C/	JLN KL - BENTONG
93	Selangor	Gombak	FT068	37/0.3/E/L	JLN KL - BENTONG
94	Selangor	Hulu Langat	B32	37/0/C/R	JLN KUALA KLawang
95	Selangor	Hulu Langat	FT31	0/39.8/C/	JLN BANGI - SEMENYIH
96	Selangor	Hulu Langat	B32	36/0/C/L	JLN KUALA KLawang
97	Selangor	Petaling	B49	9/0/C/L	JLN BT ARANG
98	Selangor	Petaling	B49	0/8.2/C/L	JLN BT ARANG

99	Selangor	Petaling	B49	4/0/C/L	JLN BT ARANG
100	Selangor	Petaling	B49	0/3.2/C/R	JLN BT ARANG
101	Selangor	Hulu Langat	B19	13/0/E/R	JLN SG LALANG
102	Selangor	Gombak	FT0068	34/600/N/	Jln.Bentong Lama Sek 33.60
103	Selangor	Gombak	FT068	38/0.4/E/	JLN KL - BENTONG
104	Selangor	Gombak	FT0068	36/194/N/	Gombak - Bentong Lama Sek 36
105	Selangor	Gombak	FT0068	29/514/N/	Jln Gombak-Bentong(Lama) Sek 29
106	Selangor	Gombak	FT068	0/32.2/C/	JLN KL - BENTONG
107	Selangor	Gombak	FT0068	28/340/N/	Jln Gombak-Bentong (Lama) Sek28
108	Selangor	Gombak	FT0068	28/755/N/	Jln Gombak-Bentong (Lama) Sek 28
109	Selangor	Gombak	FT0068	32/480/C/	Jln Gombak - Bentong (Lama) Sek 32
110	Selangor	Gombak	FT0068	31/300/C/	Jln Gombak - Bentong (Lama) Sek 31
111	Selangor	Gombak	FT0068	35/985/N/	Gombak - Bentong Lama Sek 35
112	Selangor	Gombak	FT0068	28/347/C/	Kuala Lumpur - Bentong (Jln Bentong Lama)Sek28_2
113	Selangor	Gombak	FT0068	35/106/N/	Gombak - Bentong Lama Sek 36
114	Selangor	Gombak	FT0068	38/940/C/	Jln Gombak - Bentong Sek 38
115	Selangor	Gombak	FT0068	31/532/C/	Jln Gombak - Bentong (Lama) Sek 31
116	Selangor	Gombak	FT0068	28/650/N/	Jln Gombak-Bentong (Lama)Sek28
117	Selangor	Gombak	FT0068	31/930/C/	Jln Gombak - Bentong (Lama) Sek 31
118	Selangor	Gombak	FT0068	36/920/C/	Bentong - Bentong Lama Sek 36
119	Selangor	Ibu Pejabat	FT0000	0/0/E/L	IBU PEJABAT POLIS KONTIJEN SELANGOR
120	Selangor	Kelang	FT0000	0/0/E/L	SK KAPAR KLANG
121	Selangor	Gombak	FT0068	33/471/C/	Gombak - Bentong Lama Sek 33
122	Selangor	Gombak	FT0068	36/36/N/	Gombak - Bentong Lama Sek 36
123	Selangor	Petaling	FT0000	0/0/C/R	SK PUSAT BANDAR PUCHONG 2, SELANGOR
124	Selangor	Gombak	FT0068	32/960/C/	Jln Gombak - Bentong (Lama) Sek 32
125	Selangor	Gombak	FT0068	38/560/C/	Jln Gombak - Bentong Sek 38
126	Selangor	Gombak	FT0068	32/664/C/	Jln Gombak - Bentong (Lama) Sek 32
127	Selangor	Gombak	FT0068	32/649/C/	Jln Gombak - Bentong (Lama) Sek 32
128	Selangor	Gombak	FT0068	32/117/C/	Jln Gombak - Bentong (Lama) Sek 32
129	Selangor	Gombak	FT0068	35/124/N/	Gombak - Bentong Lama Sek 35
130	Selangor	Gombak	FT0068	25/464/N/	Jln Gombak-Bentong (Lama) Sek 25
131	Selangor	Gombak	FT0068	27/315/N/	Jln Gombak-Bentong (Lama) Sek 27

132	Selangor	Gombak	FT0068	38/600/E/	Jln Gombak - Bentong Sek 38
133	Selangor	Gombak	FT0068	28/470/C/	Jln Gombak-Bentong(Lama) Sek28
134	Selangor	Gombak	FT0068	32/513/C/	Jln Gombak - Bentong (Lama) Sek 32
135	Selangor	Gombak	FT0068	25/710/N/	Jln Gombak-Bentong(Lama) Sek 25
136	Selangor	Gombak	FT0068	38/720/C/	Jln Gombak - Bentong Sek 38
137	Selangor	Gombak	FT0068	30/950/C/	Jln Gombak-Bentong(Lama) Sek30
138	Selangor	Gombak	FT0000	29/670/C/	Jln Gombak-Bentong (Lama) Sek29
139	Selangor	Gombak	FT0068	38/330/C/	Jln Gombak - Bentong Sek 38
140	Selangor	Gombak	FT0000	38/510/C/	Jln Gombak - Bentong Sek 38
141	Selangor	Gombak	FT0068	36/220/N/	Gombak - Bentong Lama Sek 36
142	Selangor	Gombak	FT0068	25/490/N/	Jln Gombak - Bentong(Lama) Sek 25
143	Selangor	Hulu Selangor	FT55	0/18.3/C/	JLN BKT FRASER - KUALA KUBU BHARU
144	Selangor	Gombak	FT0000	0/0/N/L	ZONICE SPORT SB TMN PERINDUSTRIAN TMN EHSAN KEPONG
145	Selangor	Hulu Selangor	FT55	0/22.5/C/	JLN BKT FRASER - KUALA KUBU BHARU
146	Selangor	Hulu Selangor	FT55	0/20.6/C/	JLN BKT FRASER - KUALA KUBU BHARU
147	Selangor	Hulu Langat	FT0000	0/0/C/R	Jalan Semalu, 43200 Cheras
148	Selangor	Hulu Langat	FT31	0/35.5/C/	JLN BANGI - SEMENYIH
149	Selangor	Hulu Selangor	FT55	0/8/C/L	JLN BKT FRASER - KUALA KUBU BHARU
150	Selangor	Hulu Selangor	0	0/0/C/R	Kolej Poly-Tech Mara Bangi
151	Selangor	Hulu Selangor	FT55	0/26.2/C/	JLN BKT FRASER - KUALA KUBU BHARU
152	Selangor	Hulu Langat	B19	0/13/E/R	JLN SG LALANG
153	Selangor	Hulu Selangor	FT1209	0/13.6/E/	JLN SG TENGI
154	Selangor	Gombak	FT0068	32/910/C/	Jln Gombak - Bentong (Lama) Sek 32
155	Selangor	Gombak	FT0068	28/347/C/	Kuala Lumpur - Bentong (Jln.Bentong Lama) Sek 28_1
156	Selangor	Gombak	FT0000	0/0/C/L	Blok C Pangsapuri Sri Wira Ukay Perdana
157	Selangor	Hulu Selangor	FT55	0/20/E/L	JLN BKT FRASER - KUALA KUBU BHARU
158	Selangor	Gombak	B27	0/34.2/E/L	JLN RAWANG - KUALA SELANGOR
159	Selangor	Gombak	B27	0/35.6/E/	JLN RAWANG - KUALA SELANGOR
160	Selangor	Gombak	B27	0/36.8/E/	JLN RAWANG - KUALA SELANGOR
161	Selangor	Gombak	B27	0/37.5/E/L	JLN RAWANG - KUALA SELANGOR
162	Selangor	Hulu Langat	0	0/0/C/R	KOLEJ PROFESIONAL BERANANG SELANGOR
163	Selangor	Gombak	FT0068	32/360/C/	Jln Gombak - Bentong (Lama) Sek 32
164	Selangor	Hulu Selangor	FT0000	0/3.7/C/R	JLN BKT BERUNTUNG

165	Selangor	Gombak	FT0068	32/370/E/	Jln Gombak - Bentong (Lama) Sek 32
166	Selangor	Gombak	FT0068	33/661/C/	Gombak - Bentong Lama Sek 33
167	Selangor	Bentong	FT0068	54/950/C/	Jln Gombak-Bentong(Lama) Sek 54
168	Selangor	Bentong	FT0068	54/150/C/	Jln Gombak-Bentong(Lama) Sek 54
169	Selangor	Bentong	FT0068	53/755/C/	Jln Gombak-Bentong(Lama) Sek 53
170	Selangor	Bentong	FT0068	53/518/C/	Jln Gombak-Bentong (Lama) Sek53
171	Selangor	Hulu Selangor	FT55	0/23.6/C/	JLN BKT FRASER - KUALA KUBU BHARU
172	Selangor	Gombak	FT0068	31/520/C/	Jln Gombak - Bentong (Lama) Sek 31
173	Selangor	Gombak	FT0068	33/595/C/	Gombak - Bentong Lama Sek 33
174	Selangor	Gombak	FT0068	37/0/C/R	Jln Gombak - Bentong sek 37
175	Selangor	Gombak	FT0068	30/895/C/	Jln Gombak -Bentong (Lama) Sek 30
176	Selangor	Gombak	FT0068	32/84/C/R	Jln Gombak - Bentong (Lama) Sek 32
177	Selangor	Gombak	FT0068	32/35/C/R	Jln Gombak - Bentong (Lama) Sek 32
178	Selangor	Gombak	FT0068	32/440/C/	Jln Gombak - Bentong (Lama) Sek 32
179	Selangor	Hulu Selangor	FT55	0/25.6/E/	JLN BKT FRASER - KUALA KUBU BHARU
180	Selangor	Hulu Langat	FT31	0/39/E/L	JLN BANGI - SEMENYIH
181	Selangor	Hulu Selangor	FT1209	0/13.7/E/	JLN SG TENGI
182	Selangor	Bentong	FT0068	53/12/C/L	Jln Gombak-Bentong(Lama) Sek53

**PERTANYAAN-PERTANYAAN BERTULIS DARIPADA
Y.B. TUAN JAKIRAN BIN JACOMAH
(N10 BUKIT MELAWATI)**

TAJUK : SKIM BANTUAN TADIKA

210. Bertanya kepada Y.A.B. Dato' Menteri Besar:-

- a) Senaraikan secara terperinci tadika yang terlibat dalam program ini
- b) Apakah kriteria tadika yang dipilih?
- c) Berapakah jumlah kanak-kanak yang menerima manfaat skim ini?

JAWAPAN:

- a) Senarai tadika yang terlibat di dalam program ini adalah seperti di Lampiran.
- b) Tadika yang layak adalah tadika swasta atau kerajaan yang beroperasi di dalam Negeri Selangor dan berdaftar dengan Rangkaian Mesra Sdn Bhd. Pendaftaran boleh dibuat dengan mengemukakan Borang Pendaftaran Tadika yang disediakan oleh pihak RMSB dengan mengemukakan Sijil Pendaftaran Tadika (JPS/ABIM/PASTI/JPNS/SSM dan lain-lain) berserta salinan penyata bank tadika yang terkini. Tadika mestilah telah melebihi 3 tahun beroperasi.
- c) Jumlah kanak-kanak yang telah menerima manfaat Skim ini seramai 37,419 sejak diperkenalkan pada tahun 2012

SENARAI TADIKA DI BAWAH PROGRAM TUNAS

BIL.	Kod Tadika	Nama
1	PJ-026/13	Al Furqan Integrated Pre School
2	TP-165/14	Kelas 2, Tabika Perpaduan Jalan Timur Kajang
3	TP-152/14	Kelas Tabika Perpaduan Pekan Semenyih
4	PA-170/13	Pasti Abqori Cheras Jaya
5	PA-065/12	Pasti Aiman
6	PA-091/12	Pasti Ainul Mardhiah
7	PA-194/13	Pasti Al Ansar
8	PA-213/14	Pasti Al Hikmah
9	PA-190/13	Pasti Al Huffaz
10	PA-234/14	Pasti Al-Abqari
11	PA-161/13	Pasti Al-Abrrar
12	PA-047/12	Pasti Al-Afiq
13	PA-021/12	Pasti Al-Ain
14	PA-241/15	Pasti Al-Akmal 1
15	PA-199/13	Pasti Al-Akmal 2
16	PA-035/12	Pasti Al-Amanah
17	PA-243/15	Pasti Al-Ameen
18	PA-066/12	Pasti Al-Amin
19	PA-109/12	Pasti Al-Amin
20	PA-113/12	Pasti Al-Amin
21	PA-086/12	Pasti Al-Arif
22	PA-059/12	Pasti Al-Badar
23	PA-124/12	Pasti Al-Badar
24	PA-162/13	Pasti Al-Ehsan
25	PA-229/14	Pasti Al-Ehsaniah
26	PA-076/12	Pasti Al-Faizin
27	PA-153/13	Pasti Al-Faizin (1) Dan (2)
28	PA-230/14	Pasti Al-Firdaus
29	PA-026/12	Pasti Al-Ghazali
30	PA-257/16	Pasti Al-Ghazali
31	PA-248/15	Pasti Al-Hadi
32	PA-263/16	PASTI AL-HAFIZ
33	PA-027/12	Pasti Al-Hasanah
34	PA-099/12	Pasti Al-Helmy
35	PA-007/12	Pasti Al-Hidayah
36	PA-043/12	Pasti Al-Hidayah
37	PA-115/12	Pasti Al-Hidayah
38	PA-191/13	Pasti Al-Hidayah
39	PA-231/14	Pasti Al-Hikmah
40	PA-008/12	Pasti Al-Huda
41	PA-077/12	Pasti Al-Huda
42	PA-131/12	Pasti Al-Huda
43	PA-134/12	Pasti Al-Huda
44	PA-020/12	Pasti Al-Huda 2
45	PA-011/12	Pasti Al-Huda Labohan Dagang
46	PA-237/14	Pasti Al-Husaini
47	PA-089/12	Pasti Al-Husna
48	PA-090/12	Pasti Al-Husna
49	PA-072/12	Pasti Al-Husna
50	PA-114/12	Pasti Al-Ikhlis
51	PA-179/13	Pasti Al-Ikhwani
52	PA-074/12	Pasti Al-Ikhwani Muslimin
53	PA-202/13	Pasti Al-Iman
54	PA-130/12	Pasti Al-Iqbal
55	PA-030/12	Pasti Al-Jannah
56	PA-265/16	PASTI AL-KAUTHAR
57	PA-125/12	Pasti Al-Khauthar
58	PA-042/12	Pasti Al-Mahmudah Kapar
59	PA-069/12	Pasti Al-Mawaddah
60	PA-093/12	Pasti Al-Mawardi
61	PA-264/16	PASTI AL-MUHAJIRIN
62	PA-044/12	Pasti Al-Muhammadi
63	PA-048/12	Pasti Al-Munawwarah
64	PA-188/13	Pasti Al-Munir
65	PA-135/12	Pasti Al-Munirah
66	PA-122/12	Pasti Al-Muttaqin
67	PA-254/15	Pasti Al-Qassam
68	PA-038/12	Pasti Al-Quds
69	PA-232/14	PASTI AL-QUDS

SENARAI TADIKA DI BAWAH PROGRAM TUNAS

BIL	Kod Tadika	Nama
70	PA-233/14	PASTI AL-RAUDHAH
71	PA-249/15	Pasti Al-Ridzwan
72	PA-182/13	Pasti Al-Wafi
73	PA-070/12	Pasti Al-Wahdah
74	PA-063/12	Pasti Amal
75	PA-105/12	Pasti An Nur
76	PA-133/12	Pasti An Nur Islam
77	PA-214/14	Pasti An Nur Sri Kundang
78	PA-085/12	Pasti An-Najah
79	PA-119/12	Pasti An-Najah
80	PA-041/12	Pasti An-Najwa
81	PA-002/12	Pasti An-Nur
82	PA-081/12	Pasti An-Nur
83	PA-152/12	Pasti An-Nur
84	PA-178/13	Pasti An-Nur Damansara Damai
85	PA-015/12	Pasti An-Nur Kg Kundang
86	PA-200/13	Pasti Anas
87	PA-242/15	Pasti Ar Rasyidin
88	PA-056/12	Pasti Ar Raudah
89	PA-121/12	Pasti Ar-Rahman
90	PA-195/13	Pasti Ar-Rahman
91	PA-253/15	Pasti Ar-Rahman
92	PA-158/13	Pasti Ar-Raihan
93	PA-140/12	Pasti Ar-Rasyad
94	PA-250/15	Pasti Ar-Raudah
95	PA-019/12	Pasti Ar-Raudhah
96	PA-123/12	Pasti Ar-Raudhah
97	PA-148/12	Pasti Ar-Raudhah
98	PA-159/13	Pasti Ar-Raudhah
99	PA-267/17	Pasti Ar-Raudhah
100	PA-022/12	Pasti Ar-Ridzwan
101	PA-092/12	Pasti As Sakinah
102	PA-094/12	Pasti As Salam
103	PA-206/13	Pasti As Salam
104	PA-006/12	Pasti As Salamah
105	PA-238/14	PASTI AS SOFF ONE
106	PA-164/13	Pasti As Syakirin
107	PA-150/12	Pasti As Syakirin Darul Hidayah
108	PA-169/13	Pasti As Syakirin Kajang Utama
109	PA-067/12	Pasti As Syakirin Kesuma 1
110	PA-097/12	Pasti As Syakirin Kesuma 2
111	PA-087/12	Pasti As Syakirin Pelangi Semenyih
112	PA-172/13	Pasti As Syakirin Seksyen 15 Serdang
113	PA-053/12	Pasti As Syakirin Sg Jelok, Kajang
114	PA-219/14	Pasti As-Syakirin
115	PA-252/15	Pasti As-Safiah Pulau Indah
116	PA-014/12	Pasti As-Sakinah Taman Setia
117	PA-259/16	Pasti As-Salam
118	PA-045/12	Pasti As-Siddiq
119	PA-186/13	Pasti As-Siddiq
120	PA-071/12	Pasti As-Sobbirin
121	PA-013/12	Pasti As-Solihin
122	PA-108/12	Pasti As-Solihin
123	PA-137/12	Pasti As-Syafie
124	PA-052/12	Pasti As-Syakirin Bandar Teknologi Kajang
125	PA-054/12	Pasti As-Syakirin Batu 9 Cheras
126	PA-166/13	Pasti As-Syakirin Fasa 2
127	PA-163/13	Pasti As-Syakirin Fasa 4
128	PA-175/13	Pasti As-Syakirin Kantan Permai
129	PA-176/13	Pasti As-Syakirin Sungai Sekamat
130	PA-040/12	Pasti As-Syakirin Taman Delima Kajang
131	PA-037/12	Pasti As-Syakirin Taman Kajang Mewah
132	PA-211/13	Pasti As-Syakirin Taman Sri Nanding
133	PA-075/12	Pasti As-Syakirin Taman Sri Raya
134	PA-251/15	Pasti As-Syakirin Taman Sri Tanjung, Semenyih
135	PA-167/13	Pasti As-Syakirin Teras Jernang
136	PA-103/12	Pasti As-Syifaa
137	PA-017/12	Pasti As-Syifa'
138	PA-255/15	PASTI AS-SYIFA'2, KG JAWA
139	PA-136/12	Pasti Assiddiq
140	PA-244/15	Pasti Asy-Syafie

SENARAI TADIKA DI BAWAH PROGRAM TUNAS

BIL.	Kod Tadika	Nama
141	PA-223/14	PASTI ASY-SYAKIRIN
142	PA-080/12	Pasti Asy-Syakirin Cheras Utara
143	PA-157/13	Pasti At-Taqwa
144	PA-177/13	Pasti At-Taqwa 2
145	PA-210/13	Pasti At-Taqwa Bukit Changgang
146	PA-016/12	Pasti At-Taqwa Sg Lang Tengah
147	PA-204/13	Pasti At-Tauhid Tmn. Ehsan
148	PA-193/13	Pasti At-Tawheed
149	PA-032/12	Pasti At-Tawheed Selayang Baru
150	PA-023/12	Pasti Az-Zahrah
151	PA-061/12	Pasti Az-Zahrah 1
152	PA-062/12	Pasti Az-Zahrah 2
153	PA-129/12	Pasti Az-Zahrah 4
154	PA-196/13	Pasti Baitul Ikhwan
155	PA-102/12	Pasti Bestari
156	PA-010/12	Pasti Bustanul Ulum
157	PA-141/12	Pasti D Sutera
158	PA-203/13	Pasti Darul Ehsan
159	PA-197/13	Pasti Darul Falah
160	PA-180/13	Pasti Darul Furgan
161	PA-184/13	Pasti Darul Husna Kampung Hamid Tuah
162	PA-151/12	Pasti Darul Ilmi
163	PA-106/12	Pasti Darul Muslimin
164	PA-217/14	Pasti Darul Muslimin
165	PA-079/12	Pasti Darul Muttaqin
166	PA-100/12	Pasti Darul Ulum 4
167	PA-118/12	Pasti Darul Ulum 5
168	PA-185/13	Pasti Darul Ulum 6
169	PA-222/14	PASTI DARUL ULUM 7
170	PA-025/12	Pasti Darul Ulum II
171	PA-192/13	Pasti Darul Ulum III
172	PA-189/13	Pasti Darul Saadah
173	PA-012/12	Pasti Darussalam
174	PA-088/12	Pasti Edu Kids Al-Amin
175	PA-143/12	Pasti Edu-Kids Al-Amin
176	PA-225/14	Pasti Ehsan
177	PA-224/14	Pasti Ehsan 2
178	PA-046/12	Pasti Hidayah Kebun Baharu
179	PA-207/13	Pasti Humairah
180	PA-068/12	Pasti Ibnu Sina
181	PA-117/12	Pasti Ibnu Sina
182	PA-126/12	Pasti Ibnu Sina
183	PA-144/12	Pasti Ibnu Sina
184	PA-201/13	Pasti Ibnu Sina
185	PA-218/14	Pasti Ibnu Sina
186	PA-031/12	Pasti Ikhwan Kg Delek
187	PA-226/14	Pasti Ilmi BBS
188	PA-228/14	Pasti Ilmi Enggang
189	PA-221/14	Pasti Ilmi Permata
190	PA-168/13	Pasti Ilmi Taman Ampang Indah
191	PA-145/12	Pasti Ilmi Taman Dagang Jaya
192	PA-269/17	PASTI ILMU TAMAN MUDA
193	PA-146/12	Pasti Ilmi Taman Uda Jaya
194	PA-049/12	Pasti Imtiyaz
195	PA-245/15	Pasti Imtiyaz Kids
196	PA-183/13	Pasti Iqra Taman Melur
197	PA-107/12	Pasti Irfham
198	PA-028/12	Pasti Islah
199	PA-258/16	Pasti Itqan
200	PA-095/12	Pasti Lestari Putra
201	PA-142/12	Pasti Little Ikhwan
202	PA-009/12	Pasti Luqmanul Hakim
203	PA-111/12	Pasti Mamba'ul Huda
204	PA-120/12	Pasti Mamba'ul Huda
205	PA-024/12	Pasti Mawaddah
206	PA-165/13	Pasti Melor
207	PA-262/16	Pasti Mesra Al Ikhwan
208	PA-003/12	Pasti Nadwah Hasanah
209	PA-082/12	Pasti Nur Aiman
210	PA-051/12	Pasti Nur Hidayah
211	PA-209/13	Pasti Nur Hidayah Kampung Lindungan

SENARAI TADIKA DI BAWAH PROGRAM TUNAS

BIL.	Kod Tadika	Nama
212	PA-050/12	Pasti Nur Iman
213	PA-073/12	Pasti Nur Insaniah
214	PA-147/12	Pasti Nur Qamar
215	PA-268/17	Pasti Nur Saadah
216	PA-034/12	Pasti Nurin
217	PA-001/12	Pasti Nurul Hidayah
218	PA-055/12	Pasti Nurul Hidayah
219	PA-208/13	Pasti Nurul Hidayah
220	PA-216/14	Pasti Nurul Hidayah
221	PA-039/12	Pasti Nurul Hidayah 1
222	PA-058/12	Pasti Nurul Hidayah 3
223	PA-029/12	Pasti Nurul Hidayah Jalan Kebun
224	PA-266/17	PASTI NURUL HUSNA
225	PA-004/12	Pasti Nurul Iman
226	PA-036/12	Pasti Nurul Iman
227	PA-060/12	Pasti Nurul Iman
228	PA-160/13	Pasti Nurul Iman
229	PA-187/13	Pasti Nurul Iman
230	PA-005/12	Pasti Nurul Insaniah
231	PA-064/12	Pasti Nurul Islam
232	PA-078/12	Pasti Nurul Shahadah
233	PA-096/12	Pasti Putra Permai
234	PA-198/13	Pasti Rasa Sayang
235	PA-033/12	Pasti Saidatina Aisyah
236	PA-057/12	Pasti Sirajuddin
237	PA-098/12	Pasti Siti Sarah
238	PA-149/12	Pasti Smart
239	PA-127/12	Pasti Smart 1 (One)
240	PA-181/13	Pasti Taman Jasmin
241	PA-246/15	PASTI UBUDIAH, PANDAN INDAH
242	PA-212/13	Pasti Ummi
243	PA-240/14	Pasti Ummi Sham
244	PA-227/14	Pasti Ummu Aiman
245	PA-018/12	Pasti Ummu Hasanah
246	PA-256/16	PASTI UMMU MARIYAM
247	PA-239/15	Pasti Ummul Aiman
248	PA-235/14	Pasti Uwais Al-Qorni
249	PA-128/12	Pasti Wadi Sofea
250	PJ-041/16	PRA SEKOLAH ISLAM AL RIDHA
251	PJ-012/12	Pra Sekolah Jais Daerah Sepang
252	PJ-009/12	Pra Sekolah Jais Hulu Langat
253	PJ-017/12	Pra Sekolah Jais Kampung Jawa Klang
254	PJ-002/12	Pra Sekolah Jais Seksyen 16
255	PK-005/13	Pra Sekolah SJK (C) Hwa Lien
256	PK-011/15	Pra Sekolah Sk Pendamaran Jaya
257	PK-009/14	Pra Sekolah SK Sawah Sempadan
258	PK-001/12	Pra Sekolah SK Tanjong Karang
259	PK-012/15	Pra Sekolah Suriyan, Prasekolah Pagalavan
260	PK-004/13	Pra Sekolah, SK Taman Medan
261	PJ-003/12	Pra-Sekolah Jais Pekan Sabak
262	PJ-031/13	Prasekolah Jais Daerah Hulu Selangor
263	PJ-005/12	Prasekolah Jais Daerah Kuala Langat
264	PJ-030/13	Prasekolah Jais Kampung Tok Muda
265	PJ-038/16	PRASEKOLAH JAIS KAYU ARA DAERAH PETALING
266	PJ-015/12	PraSekolah Jais Taman Permata Daerah Gombak
267	PK-010/14	Prasekolah Kebangsaan Batu 9
268	PK-006/13	Prasekolah Keng Chee
269	PK-002/13	PraSekolah Sek.Keb Sg Binjai Meru
270	PK-008/14	Prasekolah SJKC Yit Khwan
271	PK-007/13	Prasekolah SK (1) Petaling Jaya
272	PK-014/17	Prasekolah SK Assam Jawa
273	PJ-011/12	Prasekolah SRA Bandar Melawati
274	PJ-004/12	PRASEKOLAH SRA EHYAUN NAJAH
275	PA-116/12	Pusat Asuhan Tunas Islam Darul Ulum
276	PA-083/12	Pusat Asuhan Tunas-Tunas Islam (PASTI) AR Raihan
277	LL-123/13	Pusat Jagaan Cahaya Muhammad
278	LL-199/14	Pusat Perkembangan Kanak-Kanak Zamrud
279	LL-234/15	Smart Reader Kids Denai Alam(Pusat Perkembangan Maju Pintar)
280	LL-236/15	Smart Reader Kids Seksyen 3, Shah Alam (Pusat Perkembangan
281	LL-235/15	Smart Reader Kids Seksyen 9, Shah Alam(Pusat Perkembangan
282	TK-004/15	Tabika Kemas Bustanus As Saffa Jalan Nenas

SENARAI TADIKA DI BAWAH PROGRAM TUNAS

BIL.	Kod Tadika	Nama
283	TP-060/14	Tabika Perpaduan Anggerik
284	TP-061/14	Tabika Perpaduan Apartment Anggerik
285	TP-062/14	Tabika Perpaduan Apartment Dahlia
286	TP-087/14	Tabika Perpaduan Apartment Dahlia
287	TP-088/14	Tabika Perpaduan Apartment Dahlia B
288	TP-089/14	Tabika Perpaduan Apartment Dahlia C
289	TP-043/13	Tabika Perpaduan Apartment Impian Sentosa
290	TP-093/14	Tabika Perpaduan Apartment Kenanga
291	TP-134/14	Tabika Perpaduan Apartment Lestari A
292	TP-133/14	Tabika Perpaduan Apartment Lestari B
293	TP-044/13	Tabika Perpaduan Apartment Sri Ayu Bandar Putera 'A'
294	TP-045/13	Tabika Perpaduan Apartment Sri Ayu Bandar Putera 'B'
295	TP-090/14	Tabika Perpaduan Apartment Teratai
296	TP-132/14	Tabika Perpaduan Apartment Vista Subang
297	TP-148/14	Tabika Perpaduan Bandar Rinching
298	TP-014/13	Tabika Perpaduan Bandar Tasek Kesuma 1
299	TP-149/14	Tabika Perpaduan Bandar Tasik Kesuma 1
300	TP-150/14	Tabika Perpaduan Bandar Tasik Kesuma 2
301	TP-016/13	Tabika Perpaduan Bandar Tasik Kesuma 3
302	TP-153/14	Tabika Perpaduan Bandar Tasik Kesuma 3
303	TP-096/14	Tabika Perpaduan Batu 4 Simpang 3 Jeram
304	TP-009/13	Tabika Perpaduan Berjaya
305	TP-004/13	Tabika Perpaduan Bersatu
306	TP-120/14	Tabika Perpaduan Blok 10 Desa Mentari
307	TP-099/14	Tabika Perpaduan Bukit Rotan
308	TP-086/14	Tabika Perpaduan Bukit Sentosa
309	TP-024/13	Tabika Perpaduan Bukit Tinggi (B)
310	TP-023/13	Tabika Perpaduan Bukit Tinggi 'A'
311	TP-063/14	Tabika Perpaduan Cluster H
312	TP-064/14	Tabika Perpaduan Dahlia
313	TP-065/14	Tabika Perpaduan Dengkil Jaya
314	TP-066/14	Tabika Perpaduan Desa Sentosa
315	TP-085/14	Tabika Perpaduan Fasa 4
316	TP-168/14	Tabika Perpaduan Fasa 7 Bandar Tasek Kesuma
317	TP-037/13	Tabika Perpaduan Fasa Dynasti
318	TP-003/13	Tabika Perpaduan Harmoni
319	TP-046/13	Tabika Perpaduan Jalan Dato Dollah
320	TP-160/14	Tabika Perpaduan Jalan Reko
321	TP-001/12	Tabika Perpaduan Jalan Tepi Sungai
322	TP-028/13	Tabika Perpaduan Jalan Yadi / Sq. Bertik 'B'
323	TP-025/13	Tabika Perpaduan Jalan Yadi 'A' / Sq. Bertik A
324	TP-082/14	Tabika Perpaduan Kalumpang
325	TP-143/14	Tabika Perpaduan Kampung Cheras baru
326	TP-111/14	Tabika Perpaduan Kampung Kuantan
327	TP-105/14	Tabika Perpaduan Kampung Laksamana
328	TP-172/15	Tabika Perpaduan Kampung Tengah Lembah
329	TP-173/15	Tabika Perpaduan Kampung Tengah Lembah B
330	TP-174/15	Tabika Perpaduan Kampung Wira Damai
331	TP-010/13	Tabika Perpaduan Kekitaan
332	TP-164/14	Tabika Perpaduan Kelas 1 Timur
333	TP-170/15	Tabika Perpaduan Kg Matang Pagar
334	TP-067/14	Tabika Perpaduan Ladang Sungai Linau
335	TP-068/14	Tabika Perpaduan Megah Villa
336	TP-006/13	Tabika Perpaduan Mesra
337	TP-007/13	Tabika Perpaduan Muafakat
338	TP-005/13	Tabika Perpaduan Muhibah
339	TP-008/13	Tabika Perpaduan Murni
340	TP-069/14	Tabika Perpaduan Murni
341	TP-031/13	Tabika Perpaduan Pandamaran
342	TP-107/14	Tabika Perpaduan Pangsapuri Birchwood
343	TP-128/14	Tabika Perpaduan Pangsapuri Enggang
344	TP-106/14	Tabika Perpaduan Pangsapuri Nuri
345	TP-116/14	Tabika Perpaduan Pangsapuri Palma
346	TP-042/13	Tabika Perpaduan Pangsapuri Seri Era, Desa Lania
347	TP-029/13	Tabika Perpaduan Pangsapuri Seri Perantau 'A'
348	TP-030/13	Tabika Perpaduan Pangsapuri Sri Perantau Zon 'B'
349	TP-178/15	Tabika Perpaduan Pangsapuri Sri Saujana A
350	TP-056/14	Tabika Perpaduan Pangsapuri Sri Saujana B
351	TP-177/15	Tabika Perpaduan Pangsapuri Taman Desa Ria
352	TP-131/14	Tabika Perpaduan Pangsapuri Teratai
353	TP-070/14	Tabika Perpaduan Pantai Sepang Putra

SENARAI TADIKA DI BAWAH PROGRAM TUNAS

BIL.	Kod Tadika	Nama
354	TP-117/14	Tabika Perpaduan Pasir Penambang
355	TP-114/14	Tabika Perpaduan Pekan Sq Buloh
356	TP-071/14	Tabika Perpaduan Permata
357	TP-136/14	Tabika Perpaduan Petaling Utama A
358	TP-171/15	Tabika Perpaduan Puncak Taman Sri Gombak
359	TP-108/14	Tabika Perpaduan Pusat Kawalan Kusta Negara, Sq Buloh
360	TP-103/14	Tabika Perpaduan Puteri Heights
361	TP-094/14	Tabika Perpaduan Rasa A
362	TP-084/14	Tabika Perpaduan Rasa B
363	TP-072/14	Tabika Perpaduan Rista Villa
364	TP-055/14	Tabika Perpaduan Rumah Pangsa Impian B
365	TP-136/14	Tabika Perpaduan Rumah Pangsa Seksyen 16 Shah Alam
366	TP-073/14	Tabika Perpaduan Salak
367	TP-151/14	Tabika Perpaduan Seksyen 1
368	TP-091/14	Tabika Perpaduan Seksyen 2
369	TP-095/14	Tabika Perpaduan Seksyen 2 Bandar Puncak Alam
370	TP-125/14	Tabika Perpaduan Seksyen 24 Shah Alam
371	TP-169/15	Tabika Perpaduan Seksyen 5 B.B Bangi
372	TP-158/14	Tabika Perpaduan Seksyen 5 Bandar Baru Bangi
373	TP-018/13	Tabika Perpaduan Selesa Apartment Taman Damai Mewah
374	TP-011/13	Tabika Perpaduan Sepakat
375	TP-074/14	Tabika Perpaduan Sepang Jaya
376	TP-083/14	Tabika Perpaduan Seri Bakawali
377	TP-112/14	Tabika Perpaduan Seri Pristana
378	TP-141/14	Tabika Perpaduan Seri Pulai
379	TP-075/14	Tabika Perpaduan Seroja
380	TP-002/13	Tabika Perpaduan Setia
381	TP-115/14	Tabika Perpaduan Sq Janggut
382	TP-162/14	Tabika Perpaduan Sq.Chua (A)
383	TP-163/14	Tabika Perpaduan Sq.Chua B
384	TP-166/14	Tabika Perpaduan Sq.Kantan
385	TP-019/13	Tabika Perpaduan ShahBandaraya
386	TP-076/14	Tabika Perpaduan Siantan
387	TP-032/13	Tabika Perpaduan Sri Klang
388	TP-077/14	Tabika Perpaduan Sri Sungai Pelek
389	TP-119/14	Tabika Perpaduan SS9 Sq Way Baru
390	TP-053/14	Tabika Perpaduan Sungai Jarom A
391	TP-052/14	Tabika Perpaduan Sungai Jarom B
392	TP-057/14	Tabika Perpaduan Sungai Manggis
393	TP-078/14	Tabika Perpaduan Sungai Pelek A
394	TP-157/14	Tabika Perpaduan Sungai Ramal
395	TP-098/14	Tabika Perpaduan Sungai Sembilang
396	TP-035/13	Tabika Perpaduan Taman Alam Indah
397	TP-146/14	Tabika Perpaduan Taman Alam Jaya
398	TP-079/14	Tabika Perpaduan Taman Ambar
399	TP-013/13	Tabika Perpaduan Taman Bandar Baru Selayang
400	TP-159/14	Tabika Perpaduan Taman Bangi Permai
401	TP-180/16	TABIKA PERPADUAN TAMAN BATU 3
402	TP-140/14	Tabika Perpaduan Taman Cheras Perdana
403	TP-144/14	Tabika Perpaduan Taman Dagang Ampang
404	TP-049/13	Tabika Perpaduan Taman Damai B
405	TP-021/13	Tabika Perpaduan Taman Damai 'A'
406	TP-092/14	Tabika Perpaduan Taman Ehsanibu
407	TP-038/13	Tabika Perpaduan Taman Eng Ann
408	TP-138/14	Tabika Perpaduan Taman Impian Ehsan
409	TP-155/14	Tabika Perpaduan Taman Kajang Mewah
410	TP-161/14	Tabika Perpaduan Taman Kajang Utama
411	TP-167/14	Tabika Perpaduan Taman Kota Cheras
412	TP-033/13	Tabika Perpaduan Taman Kota Pendamar A
413	TP-121/14	Tabika Perpaduan Taman Lindungan Jaya (A)
414	TP-122/14	Tabika Perpaduan Taman Lindungan Jaya (B)
415	TP-118/14	Tabika Perpaduan Taman Masria
416	TP-039/13	Tabika Perpaduan Taman Meru Indah
417	TP-040/13	Tabika Perpaduan Taman Meru IV
418	TP-145/14	Tabika Perpaduan Taman Mulia Jaya
419	TP-034/13	Tabika Perpaduan Taman Mutiara
420	TP-058/14	Tabika Perpaduan Taman Mutiara A
421	TP-059/14	Tabika Perpaduan Taman Mutiara B
422	TP-100/14	Tabika Perpaduan Taman Penggawa
423	TP-129/14	Tabika Perpaduan Taman Petaling Utama B
424	TP-017/13	Tabika Perpaduan Taman Prima Selayang

SENARAI TADIKA DI BAWAH PROGRAM TUNAS

BIL.	Kod Tadika	Nama
425	TP-109/14	Tabika Perpaduan Taman Prima Selayang
426	TP-123/14	Tabika Perpaduan Taman Putra Damai
427	TP-047/13	Tabika Perpaduan Taman sentosa Kapar
428	TP-048/13	Tabika Perpaduan Taman Sentosa Zon B
429	TP-142/14	Tabika Perpaduan Taman Seri Ampang
430	TP-147/14	Tabika Perpaduan Taman Seri Tanjung
431	TP-139/14	Tabika Perpaduan Taman Seri Timah Balakong
432	TP-101/14	Tabika Perpaduan Taman Sirambai
433	TP-036/13	Tabika Perpaduan Taman Sri Andalas
434	TP-154/14	Tabika Perpaduan Taman Sri Jelok
435	TP-020/13	Tabika Perpaduan Taman Sri Menegon
436	TP-028/13	Tabika Perpaduan Taman Sri Muda D
437	TP-027/13	Tabika Perpaduan Taman Sri Muda Zon B
438	TP-041/13	Tabika Perpaduan Taman Sri Putri
439	TP-127/14	Tabika Perpaduan Taman Sri Serdang
440	TP-130/14	Tabika Perpaduan Taman Subang Baru A
441	TP-124/14	Tabika Perpaduan Taman Subang Baru B
442	TP-097/14	Tabika Perpaduan Taman Sungai Buloh
443	TP-137/14	Tabika Perpaduan Taman Taming Jaya
444	TP-080/14	Tabika Perpaduan Taman Teluk Merbau
445	TP-110/14	Tabika Perpaduan Taman Tennamaram
446	TP-179/15	Tabika Perpaduan Taman Tun Teja A
447	TP-104/14	Tabika Perpaduan Taman Tun Teja B(Taman Bersatu A)
448	TP-051/14	Tabika Perpaduan Tanjung Sepat
449	TP-050/14	Tabika Perpaduan Telok Panglima Garang A
450	TP-054/14	Tabika Perpaduan Telok Panglima Garang B
451	TP-081/14	Tabika Perpaduan Teratai
452	TP-102/14	Tabika Perpaduan Tmn Bersatu B Rawang
453	LL-259/15	Tadika Adik Bistari
454	LL-260/15	Tadika Adik Bistari Cawangan 1
455	LL-261/15	Tadika Adik Bistari Cawangan 2
456	LL-204/14	Tadika Adik Ceria
457	LL-208/14	Tadika Akal
458	LL-264/15	Tadika Al Hakmah
459	PJ-034/14	Tadika Al-Hasaniah
460	LL-232/15	Tadika Al-Hijrah
461	LL-121/13	Tadika Al-Huda
462	LL-073/13	Tadika Alam Genius
463	LL-332/17	Tadika Alam Suria
464	LL-145/13	Tadika Alfa Bestari
465	LL-219/14	Tadika Alfa Omega
466	LL-054/13	Tadika Alpha Numeric Bestari
467	LL-288/15	Tadika An-Nawar
468	PE-005/12	Tadika An-Nur Barakah
469	LL-220/14	Tadika Anak Pintar Ceria
470	LL-338/17	Tadika Anak Pintar Soleh Cemerlang
471	LL-195/14	TADIKA ANAK WAWASAN CEMERLANG
472	LL-191/14	TADIKA ANGGERIK BESTARI
473	LL-033/13	Tadika Anggerik Cemerlang
474	LL-159/14	Tadika Anggerik Ceria
475	LL-060/13	Tadika Angkasa Cahaya
476	LL-065/13	Tadika Angsana
477	LL-179/14	Tadika Anjung Didik
478	LL-151/14	Tadika Anjung Ilmu Pintar
479	LL-165/14	Tadika Anugerah
480	LL-148/14	Tadika Ar-Raudah
481	LL-112/13	Tadika Arif Manja
482	LL-168/14	Tadika Arif Minda
483	LL-268/15	Tadika Aspirasi Sentosa
484	LL-028/13	Tadika At-Tawheed
485	LL-302/16	Tadika Aura
486	LL-144/13	Tadika Bahrul Ulum
487	LL-139/13	Tadika Bala Thabavanam
488	LL-274/15	Tadika Beraneka Warna
489	LL-011/12	Tadika Bintang Cemerlang (Selayang)
490	LL-062/13	Tadika Bintang Jaya
491	LL-175/14	Tadika Bintang Permai Ria
492	LL-166/14	Tadika Bonda Eliit
493	LL-296/16	Tadika Bunga Kenanga
494	PE-010/12	Tadika Bunga Mawar
495	LL-129/13	Tadika Cahaya Bintang Sentosa

SENARAI TADIKA DI BAWAH PROGRAM TUNAS

BIL.	Kod Tadika	Nama
496	LL-215/14	Tadika Cahaya Bintang Sentosa
497	LL-286/15	Tadika Cahaya Cita-Cita
498	LL-265/15	Tadika Cahaya Ilmu
499	LL-058/13	Tadika Cahaya Iltizam
500	LL-134/13	Tadika Cahaya Lilin
501	LL-270/15	Tadika Cahaya Taqwa
502	LL-036/13	Tadika Cemerlang Ceria
503	LL-338/17	Tadika Cempaka
504	LL-150/14	Tadika Cendekia Sri Melor
505	LL-120/13	Tadika Cerah Ceria
506	LL-142/13	Tadika Cerdik Intelek
507	LL-029/13	Tadika Cerdik Terbilang
508	LL-022/12	Tadika Cergas
509	PE-004/12	Tadika Ceria Az-Zahrah
510	LL-064/13	Tadika Ceria Ilmu
511	LL-240/15	Tadika Ceria Ria
512	LL-275/15	Tadika Chee Oi
513	LL-098/13	Tadika Child SJK (T) Bukit Darah
514	LL-024/12	Tadika Cilik Ceria
515	LL-097/13	Tadika Cinta Ilmu
516	LL-182/14	TADIKA DAARUNNAJAH
517	LL-198/14	Tadika Darul Al-Husna
518	LL-023/12	Tadika Darul Taqwa
519	PJ-019/13	Tadika Darul Ukhuwah
520	LL-014/12	Tadika Daunbiru
521	LL-006/12	Tadika Daya Bistari
522	LL-093/13	Tadika Daya Maju
523	LL-116/13	Tadika Desa Cahayaku
524	LL-040/13	Tadika Desa Merbau Penyayang
525	LL-337/17	Tadika Didik As Sunnah
526	LL-154/14	Tadika Didik Literasi
527	LL-249/15	TADIKA DIDIKAN SOLEH
528	LL-030/13	Tadika Dunia Anakku
529	LL-170/14	Tadika Efektif
530	LL-329/16	TADIKA ELIT BESTARI
531	LL-002/12	Tadika Elit Genius
532	LL-200/14	Tadika Era Gemilang
533	LL-190/14	Tadika Era Gemilang Ceria
534	LL-045/13	Tadika Fatanah
535	LL-084/13	Tadika Gemilang
536	LL-267/15	Tadika Gemilang Bistari Ilmu
537	LL-077/13	Tadika Gemilang Ilmu
538	LL-007/12	Tadika Generasi Baru
539	LL-233/15	Tadika Generasi Elit
540	LL-225/14	Tadika Generasi Soleh
541	LL-216/14	Tadika Genius Si Manja
542	LL-012/12	Tadika Ginfosi
543	LL-106/13	Tadika Gula-Gula
544	PJ-020/13	Tadika Hafiz
545	LL-152/14	Tadika Happyland
546	LL-130/13	Tadika Harapan Jaya
547	LL-269/15	Tadika Harmonika
548	LL-243/15	Tadika Hidayah Bestari Dua
549	LL-255/15	Tadika Hikmat
550	LL-048/13	Tadika Husna Cemerlang
551	LL-005/12	Tadika Idaman Gemilang
552	LL-244/15	Tadika Idealis
553	LL-335/17	TADIKA IKHLAS RIA
554	LL-087/13	Tadika Ilham Iman
555	LL-103/13	Tadika Ilmu Bintang Pintar
556	LL-223/14	Tadika Ilmu Permai
557	LL-333/17	TADIKA IMAN PINTAR
558	LL-155/14	Tadika Imej Bestari
559	LL-178/14	Tadika Imej Utama
560	LL-146/14	Tadika Impian Elit
561	LL-209/14	TADIKA INDAH PERMAI
562	LL-326/16	TADIKA INOVATIF
563	PE-008/12	Tadika Inspirasi Pintar
564	PE-034/14	Tadika Intan Bestari
565	LL-222/14	Tadika Intan IQ

SENARAI TADIKA DI BAWAH PROGRAM TUNAS

BIL.	Kod Tadika	Nama
566	LL-284/15	Tadika IQ Cergas
567	LL-187/14	Tadika Islam Ainul Hayat
568	LL-246/15	Tadika Islam Al Qausar
569	PE-027/13	Tadika Islam Al-Afiz
570	LL-004/12	Tadika Islam Al-Ansar
571	PJ-025/13	Tadika Islam Al-Falah
572	PE-030/13	Tadika Islam Al-Fudhail
573	AB-001/12	Tadika Islam Al-Hidayah
574	PE-020/13	Tadika Islam Al-Itqan
575	PE-021/13	Tadika Islam Al-Mansoorah
576	PE-032/13	Tadika Islam Al-Mughni
577	PJ-042/16	TADIKA ISLAM ALIYYAH
578	PE-011/12	Tadika Islam Amali Falah
579	PE-012/12	Tadika Islam An-Nur
580	PE-003/12	Tadika Islam An-Nur Bestari
581	PJ-022/13	Tadika Islam As-Syakirin
582	PJ-024/13	Tadika Islam At-Taqwa
583	PE-023/13	Tadika Islam At-Taqwa
584	PE-009/12	Tadika Islam Bestari
585	PE-035/16	Tadika Islam Bestari B (Cawangan)
586	PJ-014/12	Tadika Islam Darul Thulab
587	TH-001/14	Tadika Islam Hira'
588	PE-014/13	Tadika Islam Khairaa
589	PJ-037/15	Tadika Islam Nur Jannati
590	PE-033/13	Tadika Islam Pintar Bestari
591	PE-025/13	Tadika Islam Puchong
592	PE-018/13	Tadika Islam Raudhatul Iman
593	PJ-007/12	Tadika Islam Sautul Hidayah
594	LL-306/16	Tadika Islam Sinaran Ilmu
595	LL-307/16	Tadika Islam Sinaran Ilmu
596	PJ-040/16	Tadika Islam Sinaran Ilmu
597	PJ-036/14	Tadika Islam Surau Al-Karimiah
598	LL-217/14	Tadika Istana Ceria
599	LL-238/15	Tadika Jaya Jasa
600	LL-025/12	Tadika Joyland
601	LL-111/13	Tadika Juara Aspirasi
602	LL-248/15	Tadika Junior Gemilang
603	LL-305/16	Tadika Kalam Bistari Ceria
604	LL-196/14	Tadika Kasih Ilahi
605	LL-018/12	Tadika Kawanku
606	LL-157/14	Tadika Kembara Khalifah
607	LL-117/13	Tadika Khalifah Makmur
608	LL-078/13	Tadika Khalifah Mentari (Bandar Sunway)
609	LL-308/16	Tadika Khalifah Mentari (Taman Medan)
610	LL-310/16	Tadika Khalifah Mentari (Taman Sri Manja)
611	LL-026/13	TADIKA KOTA KANAK-KANAK
612	LL-304/16	Tadika Kss Education Centre
613	LL-141/13	Tadika Kualiti Bestari
614	LL-109/13	Tadika La Salle
615	LL-266/15	Tadika Langit-Langit
616	LL-015/12	Tadika Little Kids
617	LL-292/15	Tadika Mahligai Bestari
618	LL-194/14	Tadika Manarul Islam Kampung Tunku
619	PJ-016/12	Tadika Manja Kreatif
620	LL-160/14	Tadika Manja Kreatif (Cawangan Batu Caves)
621	LL-162/14	Tadika Manja Kreatif (Cawangan Klang)
622	LL-161/14	Tadika Manjaku
623	LL-281/15	Tadika Mawar Bestari
624	LL-075/13	Tadika Melur Murni
625	LL-280/15	Tadika Mentari Jaya
626	LL-226/14	Tadika Merah Jambu
627	LL-218/14	Tadika Merak Manis
628	LL-283/15	Tadika Methodist Sekinchan
629	LL-221/14	Tadika Methodist Tanjung Karang
630	LL-202/14	Tadika Methodist Tanjung Sepat
631	LL-262/15	Tadika Mewah Sekinchan
632	LL-197/14	Tadika Midlands
633	LL-133/13	Tadika Minda Optima
634	LL-253/15	Tadika Minda Pintar Cemerlang
635	LL-285/15	Tadika Minda Ria

SENARAI TADIKA DI BAWAH PROGRAM TUNAS

BIL	Kod Tadika	Nama
636	LL-158/14	Tadika Minda Si Kecil
637	LL-303/16	TADIKA MIZPAH
638	LL-301/16	Tadika Muhibah Jaya
639	LL-272/15	Tadika Mutiara Al-Fikh
640	LL-052/13	Tadika Mutiara Bistari
641	LL-184/14	Tadika Mutlara Pelangi
642	LL-086/13	Tadika Mutiaraku
643	LL-089/13	Tadika Nilai Murni
644	LL-188/14	Tadika Nuh Ark Islamic Montessori School
645	LL-039/13	Tadika Nur An Insani
646	LL-185/14	Tadika Nur Addin
647	LL-108/13	Tadika Nur Arif
648	LL-276/15	Tadika Nur Furgan
649	LL-156/14	Tadika Nur Gemilang
650	LL-057/13	Tadika Paradigma Kapar
651	LL-257/15	Tadika Pei Yik
652	LL-237/15	Tadika Pelita Ilmuku
653	LL-001/12	Tadika Permata Bestari Impian
654	LL-287/15	Tadika Permata Bijaksana
655	LL-124/13	Tadika Permata Riang
656	LL-071/13	Tadika Persatuan Teo Chew Sekinchan
657	LL-239/15	Tadika Pintar Soleh
658	LL-083/13	Tadika Pixieland
659	LL-293/15	Tadika Priyah
660	LL-082/13	Tadika Rafflesia
661	LL-183/14	Tadika Rahmah 1
662	LL-008/12	Tadika Rahmah 2
663	LL-009/12	Tadika Rahmah 3
664	LL-010/12	Tadika Rakyat Kampung Lindungan
665	LL-095/13	Tadika Rakyat Taman Sentosa
666	LL-094/13	Tadika Ratu Hatiku
667	LL-297/16	Tadika Renai
668	LL-046/13	TADIKA RESTU RADIASI
669		TADIKA RESTU RIA
670	LL-328/16	Tadika Ria
671	LL-003/12	Tadika Riang Cerdik
672	LL-247/15	Tadika Rimba Rias
673	LL-027/13	Tadika Rintik-Rintik
674	LL-081/13	Tadika Sama-Sama Ria
675	LL-072/13	TADIKA SANG KANCIL CERDIK
676		Tadika Sejati Ilok
677	LL-201/14	Tadika Senyuman Manja
678	LL-035/13	
679	LL-122/13	Tadika Seri Arif Jaya
680	LL-042/13	Tadika Seri Bintang Ilmu
681	LL-258/15	Tadika Seri Bitara
682	LL-132/13	Tadika Seri Cerdik Ku
683	LL-176/14	Tadika Seri Intelek
684	LL-049/13	Tadika Seri Lestari
685	PE-001/12	Tadika Seri Maju Cahaya
686		Tadika Seri Mesra
687	LL-213/14	Tadika Seri Mesra (Cawangan 1)
688	LL-211/14	
689	LL-214/14	Tadika Seri Minda Cerdas
690	LL-300/16	Tadika Seri Sinar Didik
691	LL-016/12	Tadika Seri Taniung
692	LL-252/15	Tadika Seri Teratai Jaya
693	LL-096/13	Tadika Seri Zafran
694	LL-038/13	Tadika Si Cilik Pintar
695	LL-034/12	Tadika Sinar Cahaya Java
696	LL-099/13	Tadika Sinar Intelek
697	LL-085/13	Tadika Sinar Ixora
698	LL-227/14	Tadika Sinar Lavender
699		
700	LL-169/14	Tadika Sinar Lestari
701	PE-002/12	Tadika Sinar Merah
702	LL-228/14	TADIKA SINAR PINTAR
703	LL-180/14	Tadika Sinaran Jiwa
704	LL-245/15	Tadika Sirim Berhad
705	LL-298/16	Tadika SJK(T) Ladang Sungai Bernam

SENARAI TADIKA DI BAWAH PROGRAM TUNAS

BIL.	Kod Tadika	Nama
706	LL-101/13	Tadika SJK(T) Taman Permata
707	LL-105/13	Tadika Smart Stars
708	LL-058/13	Tadika Snow White
709	LL-074/13	Tadika Sri Bintang Pelangi
710	LL-186/14	Tadika Sri Cahaya Ilmu
711	LL-088/13	TADIKA SRI HARAPAN
712	LL-044/13	Tadika Sri Kamalzh
713	LL-171/14	TADIKA SRI KENARI SAYANG
714	LL-254/15	Tadika Sri Kinrara Ria
715	LL-067/13	Tadika Sri Kristalku
716	LL-263/15	Tadika Sri madu lebah
717	LL-229/14	Tadika Sri Melodi
718	LL-020/12	Tadika Sri Melor
719	PE-007/12	Tadika Sri Melur Jaya
720		Tadika Sri Nuri
721	LL-278/15	TADIKA SRI PANGLIMA
722	LL-212/14	
723	LL-330/16	Tadika Sri Pelita
724	LL-080/13	Tadika Sri Sinar Harapan
725	LL-113/13	Tadika Sri Sinaran
726	LL-110/13	TADIKA SRI SISWA
727	LL-324/16	Tadika Starlet Kindergarten
728		Tadika Strawberi Ceria
729	LL-021/12	
730	LL-331/16	Tadika Sumber Bijak
731	LL-193/14	Tadika Suria Permata
732	LL-289/15	Tadika Suria Utama
733	LL-231/15	Tadika Talian Kasih
734	LL-167/14	Tadika Tarbawi
735	LL-037/13	Tadika Tremelbye
736	LL-189/14	Tadika Tunas Bestari Saujana Utama
737	LL-047/13	Tadika Tunas Bijak Bestari
738	LL-173/14	Tadika Tunas Budi
739	LL-125/13	Tadika Tunas Cahaya
740	LL-279/15	Tadika Tunas Ceria Bestari
741	LL-174/14	Tadika Tunas Impiana
742	LL-289/16	Tadika Tunas Ria Bestari
743	PE-006/12	Tadika Unik Ria
744	LL-092/13	Tadika Usaha Murni
745	LL-127/13	Tadika Vallalar
746	LL-104/13	Tadika Via Dinamik
747	LL-091/13	Tadika Visi Gemilang
748	LL-192/14	Tadika Warisan Cemerlang
749	LL-114/13	Tadika Wawasan Bestari Abata
750	LL-290/15	Tadika Wawasan Bintang
751	LL-119/13	Tadika Wawasan Melodi
752		Tadika Wawasan Sahabat Sejati
753	LL-115/13	
754	LL-295/15	Tadika Yakin Berani Tampil
755	LL-164/14	Tadika Yue Yin Dengkil
756	LL-041/13	Takis Al-Falah Masjid AlFalah
757	PJ-006/12	Takis Al-Iman
758	PJ-018/13	Takis Al-Islah
759	PJ-001/12	Takis Nurhidayah
760	PJ-033/13	Takis Warqissalam (Tadika Anak Sayang)
761	PJ-008/12	Taman Asuhan Kanak-Kanak Islam (Taski Damal)
762	LL-083/13	Taman Kanak-Kanak Aik Kuan
763	LL-055/13	Taman Kanak-Kanak Sungai Besar
764	LL-017/12	Taska Ana
765	LL-013/12	Taski ABIM Al-Ubudiyah
766	AB-014/14	Taski ABIM An-Nur
767	AB-011/13	Taski Abim As Sirot
768	AB-021/15	Taski Abim As- Sakinah
769	AB-003/12	Taski Abim As-Saadah 4 (Al-Hikmah)
770	AB-002/12	Taski ABIM At-Taufiq (As-Saadah 3)
771	AB-008/12	Taski Abim Saidatina Fatimah
772	AB-012/13	Taski Abim Seksyen 24
773	AB-017/14	Taski ABIM Seksyen 28
774	AB-013/14	Taski ABIM Sri Muda
775	AB-015/14	Taski ABIM TTDI Jaya
776	AB-016/14	Taski Al Amin (ABIM) Bandar Seri Ehsan

SENARAI TADIKA DI BAWAH PROGRAM TUNAS

BIL.	Kod Tadika	Nama
777	AB-019/15	Taski Al Amin (ABIM) Taman Langat Murni
778	AB-018/15	Taski Al Firdaus Klang
779	AB-007/12	Taski Al Firdaus Klang (BSS)
780	AB-006/12	Taski Al Firdaus Klang (Jalan Kebun)
781	AB-005/12	Taski Al-Abrar
782	PJ-010/12	Taski Al-Firdaus Klang (Meru)
783	AB-004/12	Taski Bestari Inayah
784	AB-022/15	Taski Izzatul Islamiyah
785	PA-101/12	Taski Saidina Fatimah
786	AB-009/13	Taski Ummu Fatimah (ABIM)
787	AB-020/15	TB Bustanul Fattah Meru Barat

**PERTANYAAN-PERTANYAAN BERTULIS DARIPADA
Y.B. TUAN JAKIRAN BIN JACOMAH
(N10 BUKIT MELAWATI)**

TAJUK : ADUAN KEROSAKAN JALAN RAYA

211. Bertanya kepada Y.A.B. Dato' Menteri Besar:-

- a) Nyatakan jumlah aduan kerosakan jalan raya dari tahun 2014 hingga 2016.
- b) Nyatakan prosedur dan tempoh selepas menerima aduan sehingga membaik pulih.
- c) Nyatakan peratusan aduan kerosakan jalan raya yang diperbaiki dari tahun 2014 hingga 2016.

JAWAPAN:

- a) Berikut merupakan jumlah aduan kerosakan jalan raya yang diterima oleh Pentadbiran ini menerusi Sistem Online / STARS:

BIL	PBT	2014	2015	2016	JUMLAH
1	MBSA	54	37	26	117
2	MBPJ	1486	1672	1158	4316
3	MPSJ	1310	1535	1201	4046
4	MPS	892	876	812	2580
5	MPKj	1236	1309	1052	3597
6	MPAJ	2	2	0	4
7	MPSp	5	1	2	8
8	MPK	29	27	11	67
9	MDKL	54	42	86	182
10	MDSB	13	15	7	35
11	MDHS	128	115	126	369
12	MDKS	64	104	80	248
JUMLAH		5273	5735	4561	15569

b) Prosedur dan tempoh selepas menerima aduan sehingga membaik pulih:

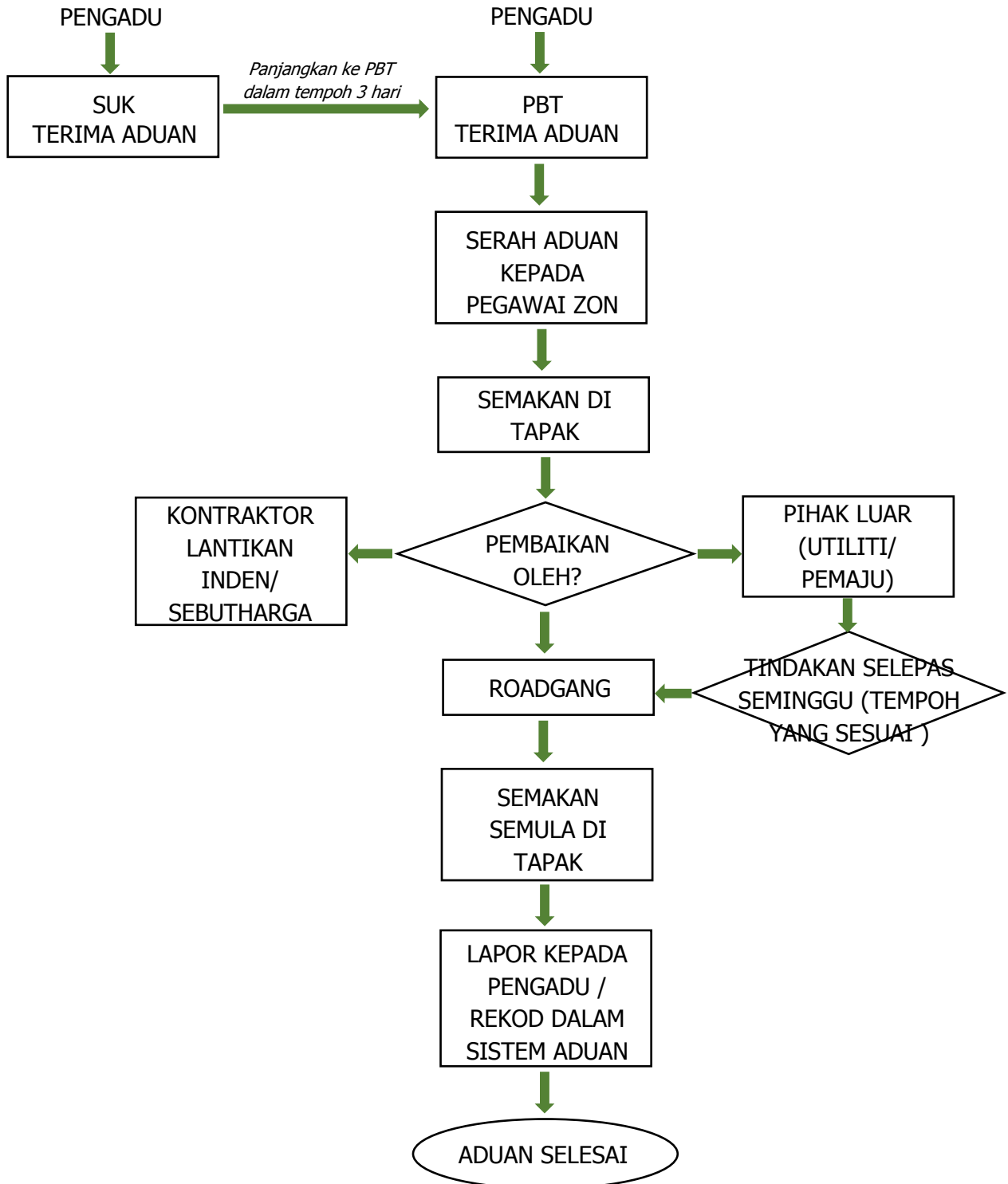

- Tempoh untuk membaikpulih adalah mengikut kepada PBT yang melaksanakannya

- c) Berikut merupakan jumlah aduan kerosakan jalan raya dan peratusan yang diperbaiki dari tahun 2014-2016:

BIL	PBT	2014	2015	2016	JUMLAH	PERATUS
1	MBSA	54	37	26	117	100 %
2	MBPJ	1486	1672	1139	4297	99.56 %
3	MPSJ	1310	1535	1201	4046	100 %
4	MPS	892	876	802	2570	99.68 %
5	MPKj	1203	994	929	3126	86.91 %
6	MPAJ	2	2	0	4	100 %
7	MPSp	5	1	2	8	100 %
8	MPK	29	27	11	67	100 %
9	MDKL	54	42	86	182	100 %
10	MDSB	13	15	7	35	100 %
11	MDHS	128	115	126	369	100 %
12	MDKS	51	78	63	192	77.42 %
JUMLAH		5227	5394	4392	15013	96.42 %

**PERTANYAAN-PERTANYAAN BERTULIS DARIPADA
Y.B. TUAN JAKIRAN BIN JACOMAH
(N10 BUKIT MELAWATI)**

TAJUK : INTEREST PINJAMAN HIJRAH

212. Bertanya kepada Y.A.B. Dato' Menteri Besar:-

- a) Apakah faktor Kerajaan Negeri mengenakan sehingga 8% interest dan takaful RM6.00 setahun untuk setiap RM1,000.00 Pinjaman Hijrah?
- b) Nyatakan secara terperinci pecahan perbelanjaan hasil dari interest yang diperolehi.
- c) Bilakah Kerajaan Negeri bercadang untuk menurunkan peratus interest bagi membantu mengurangkan beban peminjam?

JAWAPAN:

- a) Program Hijrah Selangor tidak mengenakan interest atau kadar faedah kepada peminjam sebaliknya hanya mengenakan caj khidmat kepada usahawan yang mendapat pinjaman dan khidmat nasihat daripada Hijrah Selangor. Pihak Pengurusan Hijrah Selangor telah menetapkan caj perkhidmatan sebanyak 8% kerana dana pinjaman yang diberikan oleh kerajaan negeri tidak akan digunakan untuk perbelajaan pengurusan. Sekiranya digunakan, ia akan menguncup (berkurangan) dari tahun ke tahun. Sebaliknya dana tersebut akan digunakan 100% untuk pinjaman kepada usahawan.

Faktor-faktor yang menyebabkan caj 8% dikutip adalah seperti berikut:

- i. Menampung kos pengurusan meliputi bayaran gaji dan elaun kakitangan seramai 233 untuk membuat kutipan dan pemantauan perniagaan, sewaan dan ubahsuai pejabat, peralatan pejabat, dan bil-bil utiliti.
- ii. Pegawai Hijrah akan ke premis peminjam untuk membuat kutipan bayaran balik, peminjam tidak perlu datang bayar di pejabat.
- iii. Kelulusan pinjaman akan diberikan sepenuhnya kepada peminjam tanpa membuat sebarang pemotongan. (contoh: lulus RM5,000.00, peminjam akan dapat penuh sebanyak RM5,000.00.)
- iv. Latihan dan kursus-kursus keusahawanan serta anak-anak usahawan diberi secara percuma tanpa sebarang bayaran dikenakan.

- v. Dan lain-lain program yang dilaksanakan diberi secara percuma dengan bantuan Exco Pembangunan Generasi Muda & Sukan, Kebudayaan Dan Pembangunan Usahawan dan Exco Pendidikan, Pembangunan Modal Insan, Sains, Teknologi Dan Inovasi.
- vi. Mulai tahun 2017, dana yang diterima daripada Kerajaan Negeri Selangor berbentuk pinjaman yang perlu dibayar semula oleh Hijrah Selangor dalam tempoh tertentu.
- vii. Kebanyakan Pinjaman mikrokredit yang dikeluarkan oleh lain-lain agensi dan bank-bank komersial caj yang dikenakan melebihi 10% kecuali TEKUN yang mengenakan caj pengurusan sebanyak 4%. Walaubagaimanapun, pihak TEKUN telah membuat pemotongan berikut daripada jumlah pinjaman usahawan.
 - I. Caj Proses Pinjaman
 - II. Insuran
 - III. Kursus Keusahawanan
 - IV. Bayaran Awal 2 Bulan

Takaful RM6.00 setahun untuk setiap RM1,000.00 pinjaman Hijrah dikenakan kepada peminjam Hijrah bagi tujuan berikut :

- i. **Perlindungan Baki Hutang (Hutang dan tunggakan akan dibayar oleh syarikat insuran)**

Manfaat ini disediakan apabila peserta yang menyertai tabung ini meninggal dunia disebabkan oleh kematian biasa, kemalangan, penyakit dan ianya berlaku di dalam tempoh penyertaan. Jumlah manfaat tabung ini adalah berdasarkan kepada jumlah baki pembiayaan semasa. Hutang dan tunggakan peserta ini akan dibayar oleh syarikat insuran.

- ii. **Manfaat Pengkebumian**

Tabung ini juga menyediakan manfaat pengkebumian sebanyak RM1,500.00 untuk setiap pencarum.

- iii. **Manfaat Keilatan Kekal Menyeluruh**

Keilatan kekal menyeluruh bermakna keilatan yang disebabkan oleh kemalangan atau penyakit yang sama sekali menghalang peserta daripada melibatkan diri dalam mana mana bentuk pekerjaan sama ada makan gaji

atau bekerja sendiri. Untuk menentukan sama ada keilatan kekal menyeluruh itu menjadi kekal, keilatan tersebut mestilah berterusan tanpa gangguan selama enam (6) bulan dan ianya mula terjadi selepas permohonan pembiayaan dengan HIJRAH diluluskan.

- b) Pecahan perbelanjaan hasil dari caj pengurusan yang diperolehi adalah seperti berikut:

PERBELANJAAN PENTADBIRAN & AM	PERBELANJAAN SUMBER MANUSIA	PERBELANJAAN KEWANGAN
Alatulis & Aksesori Komputer	Bonus	Caj Bank
Bahan Bacaan	Elaun	Cukai Barang & Perkhidmatan (GST)
Belanja Mesyuarat	Elaun Perunding	
Cenderahati	Elaun Petugas	
Denda / Kompaun	Gaji Kakitangan	
Elaun Penceramah	Caruman SOCSO	
Insuran Kenderaan	Caruman EPF	
Insuran Sadiq (Etiqa)	Perubatan	
Insuran Takaful - Hijrah	Rawatan Pergigian	
Keraian	Latihan Kakitangan	
Kertas	Hotel / Penginapan	
Kos Stamp & Guaman	Insurans	
Kerugian akibat kecuaiian	Makanan & Minuman	
Latihan Sadiq	Gaji / Elaun Pengarah	
Minyak	Pampasan	
Pembersihan	Pakaian Korporat	
Pengangkutan	Pakaian Petugas	
Pengiklanan	Ex- Gratia	
Penyelenggaraan / Pembaikan		
Percetakan		
Perhubungan		
Perpindahan Kakitangan		
Promosi & Acara		
Sewa Mesin Fotostat		
Sewa Pejabat		
Sumbangan/Khairat		
Yuran Ikhtisas		

PERBELANJAAN PENTADBIRAN & AM	PERBELANJAAN SUMBER MANUSIA	PERBELANJAAN KEWANGAN
Yuran Audit		
Tuntutan Perjalanan & Penginapan		
Utiliti		

- c) Hijrah Selangor tidak menerima dana pengurusan daripada peruntukan Kerajaan Negeri. Dana yang diterima oleh Hijrah Selangor adalah dana untuk pengeluaran pinjaman mikrokredit kepada rakyat Negeri Selangor. Bagi melaksanakan program Hijrah, caj khidmat 8% telah dikenakan dengan tujuan menampung kos perbelanjaan pentadbiran dan am, kos perbelanjaan sumber manusia dan kos perbelanjaan kewangan. Sekiranya terdapat lebih pendapatan pada masa akan datang, pengurangan caj boleh dilaksanakan.

**PERTANYAAN-PERTANYAAN BERTULIS DARIPADA
Y.B. TUAN JAKIRAN BIN JACOMAH
(N10 BUKIT MELAWATI)**

**TAJUK : PERMINTAAN UNTUK PENANAMAN KELAPA MENUNJUKKAN ADA
PENINGKATAN**

213. Bertanya kepada Y.A.B. Dato' Menteri Besar:-

- a) Apakah cadangan Kerajaan Negeri dalam membantu menangani isu kekurangan benih kelapa?

JAWAPAN:

- a) Kelapa matag mempunyai permintaan yang tinggi di kalangan petani. Untuk makluman, pengeluaran benih kelapa dibuat oleh pihak Jabatan Pertanian di peringkat Persekutuan dengan kapasiti pengeluaran sebanyak 60,000 biji setahun. Jabatan Pertanian Negeri tidak menjalankan fungsi pengeluaran benih dan hanya fokus kepada pengembangan. Pada ketika ini Jabatan Pertanian Negeri Selangor memerlukan bekalan sekitar 20,000 pokok setahun dimana kita boleh melaksanakan projek penanaman semula dengan jenis matag sekitar 130 hektar setahun yang menjadi pilihan petani. Bagi mengatasi masalah ini, penanaman semula kelapa dilaksanakan secara berperingkat. Selain daripada itu, Jabatan Pertanian menggalakkan petani menanam varieti kelapa lain seperti kelapa pandan. Jabatan Pertanian Selangor akan terus bekerjasama dengan Jabatan Pertanian Persekutuan bagi mendapatkan bekalan kelapa matag secara berterusan. Disamping itu kita juga mendapatkan bekalan tambahan dari pihak swasta khususnya United Plantation Berhad.

**PERTANYAAN-PERTANYAAN BERTULIS DARIPADA
Y.B. DATO' HAJI AMIRUDDIN BIN SETRO
(N12 JERAM)**

TAJUK : KLINIK BERGERAK

214. Bertanya kepada Y.A.B. Dato' Menteri Besar:-

- a) Nyatakan jumlah terkini perkhidmatan klinik bergerak yang beroperasi di Selangor.
- b) Senaraikan jumlah penerima rawatan klinik bergerak mengikut daerah.
- c) Apakah peranan Kerajaan Negeri untuk menambahbaik perkhidmatan ini?

JAWAPAN:

- a) Secara keseluruhannya, jumlah terkini perkhidmatan klinik bergerak yang beroperasi di seluruh Selangor adalah 12 perkhidmatan. Perincian jumlah perkhidmatan mengikut daerah adalah seperti berikut:

BIL	DAERAH	BILANGAN PASUKAN KLINIK BERGERAK	NAMA PASUKAN
1.	Gombak	1 Pasukan Klinik Bergerak	KB (P) KK Rawang
2.	Hulu Langat	2 Pasukan Klinik Bergerak	KB (P) KK Batu 14 KB (P) KK Semenyih
3.	Hulu Selangor	1 Pasukan Klinik Bergerak 1 Pasukan Klinik Bergerak Bas 1Malaysia	KB (P) PKD Hulu Selangor KB (P) KB1M
4.	Klang	2 Pasukan Klinik Bergerak	KB (P) KK Pulau Indah KB (P) KK Pulau Ketam
5.	Kuala Langat	3 Pasukan Klinik Bergerak	KB (P) KK Telok Panglima Garang KB (P) KK Jenjarom KB (P) KK Telok Datok
6.	Petaling	2 Pasukan Klinik Bergerak	KB (P) KK Kelana Jaya KB (P) KK Seksyen 7, Shah Alam

* Tiada Perkhidmatan Klinik Bergerak di 3 daerah iaitu Kuala Selangor, SabakBernam dan Sepang

b) Bilangan penerima rawatan klinik bergerak mengikut daerah adalah seperti berikut:

BIL	DAERAH	TAHUN				
		2013	2014	2015	2016	2017 (JAN - JUN)
1.	Gombak	4649	5547	5873	2633	1413
2.	Hulu Langat	480	646	793	1581	659
3.	Hulu Selangor - Klinik Bergerak - Klinik Bergerak Bas 1Malaysia	3528 5576	3272 3794	1319 6277	1036 7154	508 2824
4.	Klang	6999	8369	871	265	126
5.	Kuala Langat	2836	2570	2832	5829	2300
6.	Petaling	4192	6297	7065	343	189

c) Perkhidmatan Klinik Bergerak di Negeri Selangor disediakan dan dikawal selia oleh Jabatan Kesihatan Negeri Selangor (JKNS) iaitu sebuah jabatan di bawah Kementerian Kesihatan Malaysia (KKM).

Di peringkat Kerajaan Negeri, bagi memastikan perkhidmatan kesihatan lebih dekat dengan masyarakat, pelaksanaan Skim Peduli Sihat (SPS) adalah satu kaedah yang dapat menampung keperluan masyarakat untuk mendapatkan rawatan kesihatan. Dengan adanya lebih kurang 624 buah klinik panel yang dilantik di bawah SPS di seluruh Negeri Selangor, sasaran untuk memberi kemudahan rawatan kesihatan dengan lebih dekat kepada rakyat akan mencapai matlamat seperti mana yang dihasratkan.

**PERTANYAAN-PERTANYAAN BERTULIS DARIPADA
Y.B. DATO' HAJI AMIRUDDIN BIN SETRO
(N12 JERAM)**

***** PINDAAN JAWAPAN SEHINGGA
11 SEPTEMBER 2017**

TAJUK : SEKOLAH AGAMA RAKYAT

215. Bertanya kepada Y.A.B. Dato' Menteri Besar:-

- a) Berapakah jumlah perbelanjaan pengurusan Sekolah Agama Rakyat di Selangor dari 2014-2016?
- b) Nyatakan nama dan jumlah pelajar Sekolah Agama Rakyat di Selangor.

JAWAPAN:

- a) Jumlah Perbelanjaan Pengurusan Sekolah Agama Rakyat di Selangor tahun 2014 - 2016 adalah seperti berikut:

TAHUN	Kerajaan Negeri (RM)	Lembaga Zakat Selangor (RM)	JAKIM (RM)	JUMLAH (RM)
2014	59,614,790.00	26,033,652.72	33,427,582.26	119,076,024.98
2015	59,614,790.00	27,933,874.72	34,032,234.37	121,580,899.09
2016	79,838,719.39	29,071,031.78	29,077,627.00	137,987,378.17

- b) Nama sekolah dan jumlah pelajar di Sekolah Agama Rakyat Negeri Selangor. Jumlah keseluruhan pelajar 90,366 orang seperti di Lampiran.

LAMPIRAN A

SEKOLAH AGAMA RAKYAT		
BIL	NAMA SEKOLAH	JUMLAH PELAJAR
1	SEK MEN AGAMA TINGGI AL-RAHMAN	215
2	SEKOLAH SRI PINTAR	162
3	SAR TARBIAH ADDINIAH	67
4	SEKOLAH RENDAH ISLAM PERMAI CERIA	116
5	SAR EHSANIAH SS 5A/10	118
6	SEKOLAH RENDAH ISLAM INTEGRASI RAUDHATUL ILMU	30
7	SAR KHALIFAH ABD. KHALIP	120
8	SEKOLAH AGAMA MENENGAH HARAPAN	133
9	SEKOLAH RENDAH ISLAM AL-AMIN	718
10	KELAS AGAMA MENENGAH ARAB	50
11	SEKOLAH AGAMA BANDAR BARU BANGI	421
12	SEKOLAH MENENGAH ISLAM MADRASAH DARUL MUJAHIDIN	180
13	SEKOLAH RENDAH ISLAM AL AIN	132
14	SEKOLAH AGAMA RAKYAT AL HUDA TAMAN BUKIT TERATAI	228
15	SEKOLAH MENENGAH ISLAM SRI AL-AMIN BANGI	429
16	SEKOLAH RENDAH ISLAM AL-AMIN	190
17	SEKOLAH AGAMA RAKYAT AL-FURQAN	794
18	SEKOLAH RENDAH ISLAM (SERI) NURUL HIDAYAH	401
19	SEKOLAH RENDAH ISLAM AL HATEM	352
20	SEKOLAH AGAMA RAKYAT NUR ADDIN	185
21	SEKOLAH AGAMA RAKYAT NURUL SAADAH	200
22	SEKOLAH AGAMA RAKYAT (KAFA INTEGRASI) UMMUL QURA	385

SEKOLAH AGAMA RAKYAT		
BIL	NAMA SEKOLAH	JUMLAH PELAJAR
23	SEKOLAH AGAMA RAKYAT AL WAHIDAH	349
24	SEKOLAH RENDAH ISLAM ABIM AL-FIRDAUS	126
25	SEKOLAH AGAMA RAKYAT AL-RAUDHAH	733
26	SEKOLAH RENDAH SRI AL-AMIN BANGI	942
27	SEKOLAH MENENGAH AGAMA ALTAQWA (SMAT)	95
28	SEKOLAH MENENGAH ISLAM PUCHONG	311
29	MADRASAH NURUL ILMI (CAW. SHAH ALAM)	80
30	SEKOLAH AGAMA MENENGAH SUNGAI SELISEK	333
31	MADRASAH NURUL ILMI (CAW. MERU)	30
32	SEKOLAH MENENGAH AGAMA ILMI	269
33	SEKOLAH INTEGRASI MASJID DARUL EHSAN	227
34	SEKOLAH AGAMA RAKYAT TAMAN MELAWATI	453
35	SEK MEN ISLAM AL-AMIN GOMBAK	776
36	SEKOLAH RENDAH ISLAM AL AZIZ	48
37	SEKOLAH SRI PINTAR SUBANG JAYA	197
38	RAUDHAH AL-JANNAH	17
39	SEKOLAH RENDAH ISLAM E TAJDID	101
40	SEKOLAH RENDAH ISLAM INTEGRASI AL-FARABI	643
41	SEKOLAH RENDAH IBN KATHIR	169
42	PRA-SEKOLAH ISLAM AL-FARABI	82
43	SEKOLAH AGAMA RAKYAT AL-RASYIDIN	427
44	SEKOLAH RENDAH ISLAM AL-FARABI	478
45	SEKOLAH RENDAH ISLAM MADINATUL ILMI	223

SEKOLAH AGAMA RAKYAT		
BIL	NAMA SEKOLAH	JUMLAH PELAJAR
46	SEKOLAH RENDAH AL-ISLAH	286
47	SEKOLAH RENDAH ISLAM AL-AMIN GOMBAK	320
48	SEKOLAH RENDAH ISLAM PINTAR BUKIT JELUTONG	213
49	SEKOLAH MENENGAH ISLAM AL-HAJ	44
50	SEKOLAH RENDAH ISLAM AS-SYAKIRIN	106
51	SEKOLAH RENDAH ISLAM AKADEMI MARJAN	101
52	SEKOLAH KIBLAH	352
53	SAR AL AHMADIAH	226
54	SEKOLAH RENDAH ISLAM AR RAHIMI	270
55	SEKOLAH RENDAH ISLAM AN NAJIHIN	315
56	SEKOLAH RENDAH INTEGRASI TAHFIZ ILMUWAN	651
57	SEKOLAH MENENGAH ISLAM HIRA	279
58	SEKOLAH RENDAH ISLAM HIRA	221
59	SEKOLAH AGAMA RAKYAT AL RASYIDIN	176
60	PERTUBUHAN KEBAJIKAN WARGA EMAS DARUL MUTAQQIN	427
61	SEKOLAH RENDAH ISLAM AL-RAZI MERU	307
62	SEKOLAH INTEGRASI AS-SYAKIRIN	423
63	SEKOLAH RENDAH ISLAM AL FURQAN	353
64	SEKOLAH RENDAH ISLAM AKADEMIK CEMERLANG	79
65	SEKOLAH MENENGAH IBN KHALDUN	622
66	SEKOLAH RENDAH IBN KHALDUN	877
67	SEKOLAH RENDAH ISLAM AL-THAQAFAH	60
68	INSTITUT TAUFIQ ISLAMI	156

SEKOLAH AGAMA RAKYAT		
BIL	NAMA SEKOLAH	JUMLAH PELAJAR
69	SEKOLAH RENDAH ISLAM AL-MADANI	246
70	SEKOLAH RENDAH ISLAM INTEGRASI AL-IMAN	294
71	SEKOLAH RENDAH ISLAM INTEGRASI AL-FAIZEEN	320
72	SEKOLAH AGAMA RAKYAT ITTIFAQIAH KELANA JAYA	57
73	MADRASHA BAQIYATHUS SALIHATH	65
74	SEKOLAH AGAMA RAKYAT AL-KAHFI	611
75	SEKOLAH RENDAH ISLAM DARUL THULAB	251
76	SEKOLAH RENDAH ISLAM INTEGRASI IHYA' AL-AHMADI	180
77	SEKOLAH RENDAH ISLAM ABIM SUNGAI RAMAL DALAM	1,022
78	SEKOLAH RENDAH ISLAM AL-ANSAR	277
79	SEKOLAH RENDAH ISLAM ALHIJRIAH	161
80	SEKOLAH RENDAH SUNGAI TENGI KANAN	448
81	MAAHAD JAMIUL HASANAT	21
82	DARUL QURAN WAL HADIS	18
83	SEKOLAH RENDAH ISLAM INTEGRASI AT TAQWA	380
84	SEKOLAH RENDAH ISLAM AL HUDA	563
85	SEKOLAH RENDAH ISLAM DARUL MUHIBBIN	22
86	TADIKA ISLAM AS-SYAKIRIN	32
87	SEKOLAH AGAMA RAKYAT AL-MAARUF JOHAN SETIA	943
88	SEKOLAH RENDAH INTEGRASI IBNU SINA	94
89	PUSAT PENGAJIAN ULUM & HUFFAZ	52
90	SEKOLAH INTEGERASI AS-SYAKIRIN	387
91	SEKOLAH AGAMA RAKYAT KAFA (1) ULUL AZMI	184

SEKOLAH AGAMA RAKYAT		
BIL	NAMA SEKOLAH	JUMLAH PELAJAR
92	SEKOLAH MENENGAH AGAMA (ARAB) ILMU	276
93	SEKOLAH RENDAH ISLAM INTEGRASI ILMU	706
94	SEKOLAH RENDAH ISLAM INETGRASI DARUL MADRASAH DARUL MUJAHIDIN	163
95	SEKOLAH MENENGAH ISLAM PUCHONG	286
96	SEKOLAH RENDAH ISLAM AN NAJIHIN	313
97	SEKOLAH AGAMA RAKYAT NURUL-SAADAH	200
98	SEKOLAH AGAMA RAKYAT AL-ALIM	315
99	SEKOLAH AGAMA NUR ADDIN	131
100	PUSAT DAKWAH SERANTAU	22
101	MAAHAD IHYA AL- AHMADI	58
102	PUSAT PENGAJIAN DARUL ILMU	38
103	SEKOLAH RENDAH ISLAM IBNU SINA	171
104	MADRASAH ULUMUL QURAN WAL AHADITH	141
105	SEKOLAH RENDAH ISLAM AL-ANWAR	74
106	PUSAT AL-QURAN & PENGAJIAN ISLAM	45
107	SEKOLAH RENDAH ISLAM AT-TAQWA	120
108	TADIKA ISLAM AT-TAQWA	60
109	SEKOLAH RENDAH ISLAM ABIM AL-FURQAN	151
110	SEKOLAH RENDAH ISLAM SAUTUL HIDAYAH	80
111	SEKOLAH RENDAH ISLAM IQRA' INSTITUT	118
112	SEKOLAH MENENGAH ISLAM MANARAT DARUS SALIM	182
113	SEKOLAH RENDAH ISLAM AL-IMTIAZ	129
114	SEKOLAH RENDAH ISLAM AL FIRDAUS KLANG	342

SEKOLAH AGAMA RAKYAT		
BIL	NAMA SEKOLAH	JUMLAH PELAJAR
115	SEKOLAH RENDAH ISLAM AL RAHMAN	322
116	SEKOLAH MENENGAH ISLAM AL FARABI	209
117	TADIKA HAFIZ	80
118	UNISMART (YAPIS-UNISEL)	168
119	PUSAT TARBIYAH KAMPUNG DELEK	52
120	SEKOLAH RENDAH ISLAM DARUL QURAN	110
121	KOLEJ INTEGRASI TUNAS ILMUAN SELANGOR (KITTIS)	80
122	KOLEJ INTEGRASI TAHFIZ TUNAS ILMUAN SELANGOR (KITTIS)	177
123	YAYASAN PENDIDIKAN ISLAM SELANGOR (YAPIS)	135
124	MAJLIS PERMUAFAKATAN PENDIDIKAN ISLAM SELANGOR	36
125	SRI FURSAN SOLEH	86
126	SAR MADRASATUL IKHWAN	1195
127	PUSAT BIMBINGAN AL-QURAN ULUMUL ISLAM BAHRULULUM	114
128	SEK REN ISLAM INTEGRASI AL-FURQAN	241
129	SEK REN ISLAM AL-HIDAYAH	281
130	SEK REN ISLAM AL-ISLAH ISLAMIAH	60
131	AKADEMI AT-TAQWA	32
132	MADRASATUL QURAN YAAKUBIYAH	30
133	SEKOLAH RENDAH ISLAM AL ANWAR	160
134	SEK REN ISLAM AL-KHALIFAH	89
135	SEKOLAH RENDAH ISLAM INTEGRASI PINTAR BUKIT JELUTONG	112
136	INSTITUT IBNU MAJAH	93
137	SEK REN ISLAM INTEGRASI AL-ABQARI	201

SEKOLAH AGAMA RAKYAT		
BIL	NAMA SEKOLAH	JUMLAH PELAJAR
138	PUSAT BIMBINGAN AZ-ZUHDI	323
139	NURUL ILMI EDUCATION CENTER	28
140	SEK REN ISLAM AL HASANIAH	461
141	SEK REN ISLAM HIDAYATUL IMAN	99
142	PUSAT BIMBINGAN AL-QURAN DAN FARDHU AIN	90
143	SEKOLAH RENDAH ISLAM AL-FIRDAUS	207
144	SEKOLAH RENDAH ISLAM OMAR ZUHDI	800
145	PASTI AL ARIF	35
146	SEKOLAH RENDAH BATU 38	89
147	SEKOLAH AGAMA RAKYAT RIADHUSSOLIHIN	226
148	SEKOLAH RENDAH ISLAM FASA 4	178
149	SEKOLAH RENDAH ISLAM FASA 1L	191
150	AKADEMI KOMTAS (AKADEMI TAHFIZ SUKAN)	15
151	SEKOLAH RENDAH ISLAM TAMAN PELANGI SEMENYIH	147
152	SEKOLAH RENDAH ISLAM AL-HIDAYAH BALAKONG	428
153	SEKOLAH RENDAH ISLAM AL-AMIN CHERAS SELATAN	155
154	SEKOLAH RENDAH ISLAM HIRA' SHAH ALAM	204
155	SEKOLAH MENENGAH HIRA' SHAH ALAM	79
156	DARUL QURAN AL WILDAN	46
157	KELAS AGAMA AL UKHUWWAH	176
158	SEKOLAH ISLAM WAAEEL	58
159	SEKOLAH RENDAH ISLAM NURUL IMAN	80
160	SEKOLAH RENDAH ISLAM NUR AL FURQAN	89

SEKOLAH AGAMA RAKYAT		
BIL	NAMA SEKOLAH	JUMLAH PELAJAR
161	SEKOLAH RENDAH ISLAM IMAN IQ	69
162	SEKOLAH RENDAH ISLAM AL FIRDAUS	308
163	AKADEMI KOMTAS TIGA	21
164	PUSAT PENGAJIAN HAYATUL ULOOM	142
165	SEKOLAH SRI AL AMIN BANGI	499
166	SEKOLAH RENDAH ISLAM CAHAYA TAQWA	377
167	SEKOLAH RENDAH ISLAM INTEGRASI AL HIKMAH	34
168	IBNU ARABI EDUCATION CENTRE	80
169	CMI EDUCATION CENTRE	8
170	SEKOLAH RENDAH ISLAM (SRI) AL-MUJAHADAH	20
171	SEKOLAH RENDAH ISLAM AZZAHRAA'	262
172	INSTITUT LATIHAN ILMUAN AL QURAN (ILIQ)	25
173	AKADEMI DARUL HUFFAZ	278
174	SEKOLAH RENDAH ISLAM INTEGRASI PINTAR BKT JELUTONG (GREEN HILL)	114
175	SEKOLAH RENDAH ISLAM DARUL QURAN AL HUSNA	230
176	SEKOLAH RENDAH ISLAM AL-MADAR	111
177	SEKOLAH RENDAH ISLAM AL MANSOORAH	26
178	SEKOLAH RENDAH ISLAM AL MANSOORAH	102
179	SEKOLAH RENDAH ISLAM DARUL THULAB	271
180	MAAHAD TARBIYAH ISLAMIAH AL ANSAR	302
181	SEKOLAH RENDAH ISLAM AS SAKINAH	380
182	SEKOLAH AGAMA MENENGAH BESTARI	710
183	SEK. REN. ISLAM INTEGRASI PINTAR SAUJANA UTAMA	154

SEKOLAH AGAMA RAKYAT		
BIL	NAMA SEKOLAH	JUMLAH PELAJAR
184	SEKOLAH MENENGAH RAWANG	756
185	SEKOLAH RENDAH ISLAM BAHRUL ULUM	62
186	SEK. REN. AGAMA INTEGRASI BANDAR BARU BANGI	1022
187	SEKOLAH RENDAH ISLAM AL-MUNAWWARAH	153
188	SEKOLAH RENDAH ISLAM AL-MARDHIYAH	341
189	SEKOLAH RENDAH ISLAAM AQIL AMSYAR	95
190	SEKOLAH RENDAH ISLAM INTEGRASI PINTAR BUKIT JELUTONG DENAI ALAM	101
191	SEKOLAH RENDAH ISLAM INTEGRASI TAHFIZ AS-SYAKIRIN	183
192	SEKOLAH MENENGAH ISLAM INTEGRASI TAHFIZ AS SYAKIRIN	93
193	SEKOLAH AGAMA RAKYAT AS-SUFLA	351
194	SRI TAHFIZ (KAFA) PINGGIRAN PUTRA AL-HAMIDY	29
195	AKADEMI SYAADAH TAHFIZ AL-FAIZIN (ASTAF)	21
196	SEKOLAH MENENGAH ISLAM ABIM SUNGAI RAMAL	171
197	SEKOLAH AGAMA RAKYAT AL-FALAH PANDAN JAYA	140
198	SEKOLAH RENDAH ISLAM SAUJANA IMPIAN	79
199	KOLEJ UNIVERSITI ISLAM ZULKIFLI MUHAMMAD	92
200	SEKOLAH AGAMA RAKYAT AL-KHAIRIAH	364
201	SEKOLAH RENDAH ISLAM AD DARIS	493
202	AKADEMI TAHFIZ IHYA' UL QURAN (ATIQ)	32
203	PRA TAHFIZ & PLAYSCHOOL AS SYAKIRIN	16
204	TAHFIZ AL IMAN	65
205	SEKOLAH AGAMA RAKYAT AL-MANARAH	86
206	DARUL ULUM AL-FURQANI	76

SEKOLAH AGAMA RAKYAT		
BIL	NAMA SEKOLAH	JUMLAH PELAJAR
207	SEKOLAH ISLAM INTEGRASI SAFINATUN NAJAH	295
208	SEKOLAH AGAMA RAKYAT AL IKHWAN	274
209	PUSAT AS SOLIHIN	153
210	SEKOLAH AGAMA RAKYAT TAHFIZ AL-QURAN	50
211	SEKOLAH MITHALI KHALIFAH	177
212	SEKOLAH AGAMA RAKYAAT KAFA (I) BATALION 4 PGA	287
213	SEKOLAH RENDAH ISLAM INTEGRASI PINTAR TAHFIZ FUQAHA	168
214	SEKOLAH TAHFIZ AL-MANSOORAH	52
215	SEKOLAH RENDAH ISLAM AL-HIKMAH	126
216	SEKOLALAH RENDAH ISLAM AL FIRDAUS	95
217	SEKOLAH MENENGAH INTEGRASI TAHFIZ ILMUWAN	165
218	SRA INTEGRASI SUNGAI MANGGIS	552
219	PUSAT AKADEMI IBNU SINA	34
220	SEKOLAH AGAMA RAKYAT AL MUHAJIRIN	152
221	SEKOLAH RENDAH ISLAM AL BUSYRA	152
222	SEKOLAH RENDAH AGAMA BUKIT CHANGGANG	872
223	SEKOLAH RENDAH ISLAM AL HUDA	79
224	SEKOALH RENDAH ISLAM AL MUTTAQIN	170
225	SEKOLAH AGAMA RAKYAT AL HILALIAH	233
226	SEKOLAH RENDAH ISLAM IQRA' AL HAFIZ	227
227	SEKOLAH RENDAH ISLAM AN - NAJIHIN BUKIT SUBANG	122
228	SEKOLAH KEBANGSAAN KAMPUNG IDAMAN	1368
229	SEKOLAH RENDAH ISLAM AL FUDHAIL	104

SEKOLAH AGAMA RAKYAT		
BIL	NAMA SEKOLAH	JUMLAH PELAJAR
230	SEKOLAH AGAMA RAKYAT MADRASAH AL ITTIHAD	165
231	SEKOLAH RENDAH ISLAM AL IMAN	212
232	SRI AL ITQAN	239
233	SRI AT TANZEEL	44
234	QURANIC GENERATION INTEGRATED ISLAMIC SCHOOL	205
235	CMI EDUCATION CENTRE	17
236	AL FATEH QURAN ACADEMY	26
237	PUSAT AKADEMI AL FIRZANA	96
238	SRI NUR AL FURQAN	126
239	SRI AL ISLAH AT TAQWA	80
240	DARUL QURAN NURUL HASANAH	57
241	SEKOLAH RENDAH ISLAM AN NUR SARAN	163
242	SEKOLAH AGAMA RAKYAT KAMPUNG SUNGAI KERTAS	158
243	SEKOLAH RENDAH ISLAM DARUL THULAB SELAYANG	271
244	SEKOLAH RENDAH ISLAM DARUL THULAB GOMBAK	271
245	SEKOLAH RENDAH ISLAM AS SOBIRIN	52
246	SAR NAHDATUL ISLAMIAH TMN LINDUNGAN JAYA	523
247	SEKOLAH RENDAH ISLAM AL HUSNA	130
248	SEKOLAH RENDAH ISLAM AN NAJAH	34
249	MADRASATUL QURAN WASUNNAH	40
250	SEKOLAH RENDAH ISLAM INTEGRASI AL FATIH	27
251	SEKOLAH RENDAH ISLAM SAIDATINA KHADIJAH	239
252	SEKOLAH MENENGAH ISLAM AL FATIH	25

SEKOLAH AGAMA RAKYAT		
BIL	NAMA SEKOLAH	JUMLAH PELAJAR
253	AL ANWAR EDUCATION GROUP SDN BHD	15
254	AKADEMI AL FATIH	12
255	SEKOLAH RENDAH ISLAM AR RAZZI	88
256	AKADEMI ALQURAN AT TIRMIZI	95
257	SEKOLAH RENDAH ISLAM INTEGRASI IHYA' AL-AHMADI	122
258	MADRASAH IHYA AL AHMADI	246
259	SEKOLAH RENDAH ISLAM RAUDHATUL IMAN	189
260	SEKOLAH AGAMA RAKYAT MASJID AL-FALAH	689
261	SEKOLAH RENDAH ISLAM SAIDINA ABU BAKAR	197
262	SEKOLAH RENDAH ISLAM RAUDHATUL AULAD	43
263	SEKOLAH RENDAH ISLAM SRI SURIA	77
264	SEKOLAH RENDH ISLAM AL MAWADDAH	305
265	SEKOLAH RENDAH ISLAM NUR HIKMAH BSS	57
266	SEKOLAH RENDAH ISLAM AL HAKEEMI MERU	20
267	SEKOLAH RENDAH ISLAM AL HAKEEMI	93
268	SEKOLAH RENDAH ISLAM FITRAH	22
269	SEKOLAH RENDAH ISLAM AL AMIN KERAMAT	696
270	SEKOLAH RENDAH ISLAM RAUDHATUL HUFFAZ	49
271	SEKOLAH RENDAH ISLAM INTEGRASI MIFTA HUL HIKMAH	82
272	SEKOLAH RENDAH INTEGRASI TERAS ISLAM SHAH ALAM	21
273	SEKOLAH RENDAH ISLAM AL - ANWAR	28
274	PUSAT ASSOLIHIN LIL BANAT	153
275	SEKOLAH RENDAH INTEGRASI TERAS ISLAM DARUL AMILIN	57

SEKOLAH AGAMA RAKYAT		
BIL	NAMA SEKOLAH	JUMLAH PELAJAR
276	SEKOLAH MENENGAH AL AMIN ULU KLANG	14
277	SEKOLAH RENDAH ISLAM AL HUSNA	90
278	SEKOLAH AL RUMI	30
279	SEKOLAH AL GHAZALI	30

TAHFIZ		
BIL	NAMA SEKOLAH	JUMLAH PELAJAR
1	MAAHAD TAHFIZ AT-TIJARAH	418
2	PUSAT TAHFIZ AL NASAR	62
3	SAMR MAAHAD TAHFIZ AL-QURAN WALQIRAAT	43
4	PUSAT TAHFIZ AL QURAN SOFIUDDIN	48
5	MAAHAD HAFIZ JERAM (BANAT)	300
6	MAAHAD TAHFIZ AL-QURAN AT-TAQWA	93
7	MAAHAD TAHFIZ TAHSIN AL-QURAN	50
8	SEK. AGAMA MEN. RAKYAT MAAHAD TAHFIZ ALQURAN	80
9	SM TAHFIZ INTEGRASI SRI PINTAR	30
10	SEKOLAH TAHFIZ INTEGRASI ILMU	0
11	PUSAT TAHFIZ AL-QURAN AL-FUDHAIL	343
12	MAAHAD TAHFIZ MASJID AL-RIDHUAN	95
13	MAAHAD TAHFIZ ALHIDAYAH WAL EHSAN	160
14	MAAHAD TAHFIZ AL FADHNI	220
15	MAAHAD TAHFIZ AL-KHOLIDI	30
16	OPEN TAHFIZ CENTRE	106
17	MAAHAD TAHFIZ AZ ZAHRAH	101

TAHFIZ		
BIL	NAMA SEKOLAH	JUMLAH PELAJAR
18	MAAHAD TAHFIZ AL-QURAN WAL IMAMAH	54
19	MARKAZ TAHFIZ WAL TARBIAH DARUL EHSAN	29
20	DARUL TAHFIZ SRI AL-AIN	70
21	SEKOLAH RENDAH TAHFIZ AT-TAZKIRAH	162
22	SRI TAHFIZ AL QURAN SG. SERAI	76
23	MAAHAD TAHFIZ KIBLAH	139
24	MA'AHAD TAHFIZ SALEHUDDIN	40
25	MADRASAH TAHFIZ NURUL HUDA	27
26	INSTITUT TAHFIZ MASJID AL-MUNAWARAH (ITMAM)	61
27	MAAHAD TAHFIZ AKADEMI IQRO' AL-QURAN	100
28	MAAHAD TAHFIZ SAINS & TEKNOLOGI DARUL EHSAN	55
29	MAAHAD TAHFIZ DARUL HAFIDZIN	151
30	MAAHAD TAHFIZ DARUL HAFIDZIN LIL BANAT	28
31	MA'AHAD TAHFIZ ANNUUR AL ISLAMI	73
32	MAAHAD TAHFIZ AL-MUQRI	72
33	MAAHAD TAHFIZ AL-QURAN DARUL FALAH	81
34	MAAHAD TAHFIZ AL-MUNIRAH	27
35	MAAHAD TAHFIZ AL-QURAN SABIL AL-RASYAD	33
36	MAAHAD TAHFIZ AL-ITQAAN	188
37	MAAHAD TAHFIZ AN-NUR AL-ISLAMI	75
38	MAAHAD TAHFIZ ISTIQOMATUDDIN	73
39	MAAHAD TAHFIZ KASHFUL ULUM	20
40	MAAHAD TAHFIZ MIFTAH AL-ULUM	100
41	MADRASAH TAHFIZ AL FURQAN	65

TAHFIZ		
BIL	NAMA SEKOLAH	JUMLAH PELAJAR
42	DARUL TAHFIZ UMMUL QURA JALAN KEBUN	80
43	DARUL QURAN MAAHAD TAHFIZ AL-QURAN WA ULUMUDDIN	15
44	MAAHAD TAHFIZ DARUL ULOOM	50
45	MAAHAD DAKWAH WA IRSYAD MOHD AL FATEH	82
46	RAUDOH AL-QURAN	204
47	TADIKA HAFIZ	80
48	MAAHAD TAHFIZ AL-QURAN DAR AL-NAJAH	40
49	MAAHAD AKADEMI TAHFIZ DARUL MUSTOFA	23
50	PUSAT TAHFIZ AL QURAN SOFIUDDIN 2	55
51	AKADEMI DARUL HUFFAZ	304
52	SCHOOL OF TAHFIZ AL QURAN & ARABIC MALAYSIA	340
53	MADRASAH TAHFIZ AL-HIRAH	128
54	AKADEMI TAHFIZ IHYA 'ULUM WAHYU	22
55	TAHFIZ QURAN AL NURIAH	28
56	DAR AL-HIKMAH (MAAHAD TAHFIZ INTEGRASI)	131
57	TAHFIZ AL-QURAN SRI RAUDHAH	25
58	SAR TAHFIZ AL-QURAN MUHAMADIAH	32
59	INSTITUT LATIHAN ILMUAN AL-QURAN	8890
60	MAAHAD TAHFIZ AL QURAN WAL QIRAAT SHAH ALAM	77
61	PRA-TAHFIZ SEKOLAH ISLAM AL-FARABI	193
62	TADIKA HAFIZ	80
63	MAAHAD TAHFIZ AL-QURAN DAR AL-NAJAH	18
64	MAAHAD AKADEMI TAHFIZ DARUL MUSTOFA	21

TAHFIZ		
BIL	NAMA SEKOLAH	JUMLAH PELAJAR
65	PUSAT TAHFIZ AL QURAN SOFIUDDIN 2	89
66	AKADEMIK DARUL HUFFAZ	304
67	SCHOOL OF TAHFIZ AL QURAN & ARABIC MALAYSIA	330
68	MADRASAH TAHFIZ AN NAJAH	40
69	AKADEMI TAHFIZ IHYA 'ULUM WAHYU	22
70	TAHFIZ QURAN AL NURIAH	30
71	MAAHAD TAHFIZ INTEGRASI DAR AL - HIKMAH	131
72	MAHD TAHFIZ ARABIC ALGONTORY	100
73	MAAHAD HABIBULLAH AL HAFIZ	52
74	SEKOLAH RENDAH ISLAM AL FIRDAUS KLANG	330
75	PUSAT PENGAJIAN DARUL HUDA (INSTITUTE TAHFIZ QURAN SCHOOL)	25
76	MAAHAD TARBIYAH ISLAMIAH AL-ANSAR	280
77	TAHFIZ AN-NUR BESTARI	63
78	MAAHAD TAHFIZ UMMUL QURA	141
79	SEKOLAH TAHFIZ ANAK YATIM ALKITAB	8
80	PUSAT TAHFIZ AL QURAN SOFIUDDIN 3	8
81	MAAHAD HAFIZ SUNGAI PINANG	355
82	MAAHAD TAHFIZ AL-QURAN AL-AMIN	872
83	MAAHAD INTEGRASI TAHFIZUL QURAN AN NASRD ITQAN	20
84	MAAHAD TAHFIZ AL-QURAN AL-KHAIRIAH	22
85	MADRASAH TAHFIZ BAITUL MAHABBAH	51
86	MAAHAD TAHFIZ MUMTAZATUT-TAQWA	74
87	MAAHAD HAFIZ KLANG	595

TAHFIZ		
BIL	NAMA SEKOLAH	JUMLAH PELAJAR
88	MAAHAD TAHFIZ DARUL SOLEHAH	52
89	MAAHAD TAHFIZ KHALIFAH ABD KHALIP	10
90	MADRASAH TAHFIZ AL-QURAN LIL BANIN/BANAT	200
91	MAHAAD JAMIUL HASANAT	15
92	SEKOLAH MENENGAH TAHFIZ HARAPAN	147
93	SEKOLAH RENDAH INTEGRASI TAHFIZ ILMUAN	616
94	TAHFIZ DARUL FURQAN	55
95	MAAHAD TAHFIZ BAITUL EHSAN	90
96	TAHFIZ SURAU AL-AZIZIAH	63
97	MAAHAD TAHFIZ AL-QURAN QASIMUL ULUM	182
98	MAAHAD IHYA AL AHMADI	456
99	MAAHAD TAHFIZ MANBAUL HUFFAZ	85
100	MAAHAD TAHFIZ ALFIRDAUS LIL BANIN	40
101	MAAHAD TAHFIZ ALFIRDAUS LIL BANAT	120
102	PUSAT PENGAJIAN RAUDHOTUL TAHFIZ AN-NUR	54
103	MADRASATUL QURAN AL RIDZUAN	42
104	MAAHAD TAHFIZ AMAN BISTARI	81
105	TAHFIZ DARUL ISLAH LIL BANAT	51
106	MADRASAH TAHFIZ MUSTAMI' ULUM	17
107	MAAHAD DARUL FAQEH	70
108	MADRASAH TAHFIZ AL QURAN AR RAHMANIAH	75
109	MAAHAD TAHFIZ AL MUNAWWARAH	60
110	MAAHAD TAHFIZ AL-QURAN MISBAHUL FALAH	31
111	MAAHAD TAHFIZ AR-RUQAIYYAH	65

TAHFIZ		
BIL	NAMA SEKOLAH	JUMLAH PELAJAR
112	MADRASAH TAHFIZ ALQURAN AL-UKHUWWAH	128
113	AKADEMI TAHFIZ AL-QURAN CINTA MADINAH	62
114	MAAHAD TAHFIZ NURUL HUDA	40
115	MAAHAD TAHFIZ AL QURAN AL HIJRAH	60
116	MAAHAD TAHFIZ HIDAYATUL MUSTAQIM	30
117	PUSAT TAHFIZ AD DINIYYAH	17
118	MA'HAD TAHFIZ AL-QURAN AL-IMAM ASY-SYAAFIE	33
119	MADRASAH TAHFIZ AL-FALAH	15
120	MAAHAD TAHFIZ AL-QURAN LIL MUTTAQIN	161
121	MAAHAD TAHFIZ AL QURAN SABIL AL RASYAD LIL BANAT	51
122	MAAHAD UTHMANI	38
123	MAAHAD TARBIYAH WA TAHFIZ DARUL MUARRIF	27
124	PUSAT PENGAJIAN ISLAM & TAHFIZ QURAN	72
125	MADRASATUL QURAN YAAKUBIYAH (SUBANG JAYA)	60
126	SEKOLAH RENDAH ISLAM INTEGRASI PINTAR TAHFIZ FUQAHA	185
127	MAAHAD TAHFIZ AL-QURAN SABIL AL-RASYAD	25
128	MAAHAD TAHFIZ SAINS FATIMAH AZ ZAHRAH	293
129	SEKOLAH MENENGAH INTEGRASI TAHFIZ ILMUAN	83
130	SEKOLAH MENENGAH ISLAM MADRASAH DARUL MUJAHIDIN	76
131	KOLEJ INTEGRASI TAHFIZ TUNAS ILMUWAN SELANGOR	181
132	SEK. MEN. AGAMA SARAN & TAHFIZ (SMAS)	65
133	PUSAT TAHFIZ RIBAT AL-FATEH	10
134	MAAHAD TAHFIZ IMANIYYAH ZAHIDIYYAH	30

TAHFIZ		
BIL	NAMA SEKOLAH	JUMLAH PELAJAR
135	MAAHAD TAHFIZ AL ISLAH	24
136	MADRASAH TAHFIS PEKAN SUNGAI BULOH , JERAM	30
137	MADRASAH TAHFIZ AL AZIZ RESOURCES	16
138	MADRASAH TAHFIZ AL- FATHONAH	20
139	MADRASH TAHFIZ ALI	53
140	MAAHAD TAHFIZ AL FATEH	22
141	MAAHAD TAHFIZ AS-SYATIBI	21
142	PUSAT TAHFIZ IZZATUL HUDA	11
143	PUSAT PENGAJIAN AL-QURAN DAN TAHFIZ AL- ULUM	32
144	MADRASAH TAHFIZ AL QURAN HIDAYAH MUTTAQIN (LIL BANAT)	175
145	AKADEMI SYAHADAH TAHFIZ AL-FAIZIN (ASTAF)	107
146	SCHOOL OF TAHFIZ AL-QURAN & ARABIC MALAYSIA	380
147	MAAHAD TAHFIZ AL-QURAN SABIL AR-RASHAD	25
148	MAAHAD TAHFIZ ISLAMI	65
149	KOMPLEKS TAHFIZ AL QURAN & SUKAN SOFIUDDIN	44
150	SEKOLAH MENENGAH ISLAM TAHFIZ FELDA SG TENGI	45
151	AKADEMI TAHFIZ IHYA UL QURAN	35
152	MAAHAD TAHFIZ AL FATEH JALAN KEBUN	26
153	MAAHAD TAHFIZ AL-HIKMAH	10
154	MADRASAH TAHFIZ AL HIRAH	152
155	MADRASH TAHFIZ DARUL FURQAN	16
156	MAAHAD TAHFIZ AL'AZIM	53
157	MAAHAD TAHFIZ AL QURAN SABIL AL RASYAD PUNCAK ALAM	25

TAHFIZ		
BIL	NAMA SEKOLAH	JUMLAH PELAJAR
158	RAUDHOH TAHFIDZ AL-QURAN	65
159	SEKOLAH TAHFIZ AL MANSOORAH	36
160	MAAHAD TAHFIZ AL-HUSNI	50
161	SEKOLAH TAHFIZ SUFI AL -MIZAN	113
162	MAAHAD TAHFIZ AL -QURAN HIDAYATUL MUTTAQIN	76
163	AKADEMI TAHFIZ ALQURAN AS SAKINAH	45
164	MADRASAH TAHFIZ DARUL MA'WA	33
165	SAR TAHFIZ AL-QURAN MUHAMADIAH	30
166	MAAHAD TAHFIZ DARUL AZHAR	105
167	MAAHAD TAHFIZ MUMTAZATUT-TAQWA LIL BANIN	74
168	MADRASAHTAHFIZ MIFTAHUL ULUM	570
169	DARUL UMMAH: AKADEMI & TAHFIZ	52
170	MAAHAD TAHFIZ KEUSAHAWANAN ISLAM ALFAFA	33
171	MAHD TAHFIZ ARABIC ALGONTORY 2	85
172	MAAHAD TAHFIZ BUSTANUL ARIFAT	60
173	MAAHAD TAHFIZ RAUDHATUS SALAM	43
174	MADRASAH TAHFIZ AL QURAN BIDAYATUL HIDAYAH	10
175	MAAHAD TAHFIZ ULUMUL HUDA LIL BANAT	101
176	PRA TAHFIZ & PLAYSCHOOL ASSYAKIRIN	36
177	MAAHAD TAHFIZ AL FADHNI	65
178	MAAHAD TAHFIZ DARUL HUFAZ	35
179	MAAHAD TAHFIZ MAZAHIR ULOOM	22
180	MAAHAD TAHFIZ BUSTANUL ARIFIN	158

TAHFIZ		
BIL	NAMA SEKOLAH	JUMLAH PELAJAR
181	MADRASAH AL HUFFAZ WAL ULUM	69
182	MAAHAD TAHFIZ AKADEMI MIFTAHUL ULUM	46
183	MAAHAD TAHFIZ ULUMUL HUDA LIL BANAT	99
184	AKADEMI ISLAM TAHFIZ MANDARIN	32
185	MADRASAH TAHFIZ ASY SYAKIRIN	40
186	MAAHAD TAHFIZ AN-NUR	30
187	SEKOLAH QIRAAT TAHFIZ QURAN SERENDAH	62
188	SEKOLAH RENDAH ISLAM INTEGRASI & TAHFIZ SARAN	132
189	INSTITUT TAHFIZ AL-QURAN PROFESIONAL	3
190	MAAHAF TAHFIZ AL MAWADDAAH	76
191	MAAHAD TAHFIZ DARUL ISLAH	51
192	TAHFIZ MAWADDAAH	21
193	SEKOLAH RENDAH ISLAM INTEGRASI TAHFIZ AS-SYAKIRIN	183
194	PUSAT PENGAJIAN HAYATUL ULOOM	142
195	MAAHAD INTEGRASI TAHFIZUL QURAN AN NASRD ITQAN (LITTHOLIBIN)	75
196	SEKOLAH RENDAH ISLAM RAUDHATUL HUFFAZ	49
197	MAAHAD TAHFIZ AS-SALAFIAH	10
198	AKADEMI TAHFIZ AL-QURAN AS SAKINAH LIL BANIN	100
199	MADRASAH TAHFIZ NURUL HUDA	30
200	MAAHAD TAHFIZ KAMPUNG BANDAR	20
201	SEKOLAH TAHFIZ AL HABBAH	55
202	MAAHAD TAHFIZ AL GHAZALY	64
203	MAAHAD INTEGRASI TAHFIZ INSUIRAH	154

PONDOK		
BIL	NAMA SEKOLAH	JUMLAH PELAJAR
1	AKADEMI PENDIDIKAN ZULKIFLI MUHAMMAD	95
2	PONDOK MODEN TAHFIZ SAADAH ADDAARAIN	159
3	PUSAT PENGAJIAN PONDOK BUSTANUL ARIFAT	41
4	PUSAT PENGAJIAN PONDOK BUSTANUL ARIFIN	182
5	MAAHAD TAHFIZ PONDOK DURANI	45

DAERAH : KLANG

BIL.	NAMA SEKOLAH	BILANGAN MURID
1	KAFAI AL-FALAH SG PINANG	212
2	KAFAI KG. PANDAN	63
3	KAFAI TELOK MENEGON	180
4	KAFAI TAMAN KANDIS PERMAI	225
5	KAFAI DESA KEMUNING	107
6	KAFAI TAMAN SERI MUDA	327
7	KAFAI KG. JOHAN SETIA	1056
8	KAFAI KG. ATTAP	177
9	KAFAI TELOK GADONG	427
10	KAFAI AL – MANSURIAH	250
11	KAFAI KG. IDAMAN	618
12	KAFAI KG. PENDAMAR	560
13	KAFAI KG. KASTAM	239
14	KAFAI TELOK GONG	421
15	KAFAI BT. 7 JLN. SEMPADAN	152
16	KAFAI BDR. SUL. SULAIMAN	492
17	KAFAI KG. KERETAPI	201
18	KAFAI MASJ. SUL. SULEIMAN	418
19	KAFAI KG. PERIGI NENAS	382
20	KAFAI DARUL ULUM SG. UDANG	342
21	KAFAI AL-HIJRAH KOTA KEMUNING	658
22	KAFAI BANDAR ARMADA PUTRA	315
23	KAFAI SUNGAI KAPAR INDAH	579
24	KAFAI SETIA ALAM	428
25	KAFAI AL-AMIN, BERJAYA PARK	199
JUMLAH		9028

DAERAH : KUALA LANGAT

BIL.	NAMA SEKOLAH	BILANGAN MURID
1	KAFAI SIJANGKANG JAYA	180
2	KAFAI BENTENG TENGAH	409
3	KAFAI KAMPUNG MELAYU PULAU CAREY	62
4	KAFAI RTB BUKIT CHANGGANG	796
5	KAFAI AS-SYARIFF	130
6	KAFAI SUNGAI LANG BARU	342
7	KAFAI KAMPUNG SAWAH	131
8	KAFAI TAMAN DESA KEMANDOL	30
9	KAFAI TAMAN KEMUNING	355
JUMLAH		2435

DAERAH : KUALA SELANGOR

BIL.	NAMA SEKOLAH	BILANGAN MURID
1	KAFAI AL AINIAH BLOK B-I	113
2	KAFAI TOK ADAM	103
3	KAFAI NURUL HUDA, SG KAJANG BARU	192
4	KAFAI AR-RIDZUAN	164
5	KAFAI AL-HILAL	196
6	KAFAI AL-HIDAYAH, KG BKT CHERAKAH	299
7	KAFAI FELDA BUKIT CHERAKAH	134
8	KAFAI AL-AWWABIN	235
9	KAFAI NURUL HUDA, PARIT MAHANG	458
10	KAFAI OTHMANIAH ALKHAIRIAH BLOK Y-1	63
11	KAFAI AS-SULAIMIAH, KG SG YU	95
12	KAFAI DARUL EHSAN	153
13	KAFAI TAMAN BAYU, PASIR PENAMBANG	83
14	KAFAI PUNCAK ALAM FASA 2	822
15	KAFAI DARUL SYAHADAH	944

16	KAFAI AN-NAJIHIN, SAUJANA UTAMA 2	143
17	KAFAI IBNU SINA	548
18	KAFAI DARUS SA'ADAH	784
19	KAFAI PUNCAK ALAM 1	410
20	KAFAI PUNCAK ALAM 3	375
JUMLAH		6314

DAERAH : HULU LANGAT

BIL.	NAMA SEKOLAH	BILANGAN MURID
1	KAFAI AL-HUDA TMN. BUKIT TERATAI	227
2	KAFAI TASIK PERMAI	165
3	KAFAI AL-IRSYAD	361
4	KAFAI TARBIATUL ATFAL	85
5	KAFAI AL-WAHIDAH	361
6	KAFAI AR-RAHMANIAH	265
7	KAFAI TAMAN SRI WATAN	306
8	KAFAI AL-HUDA (TMN MAJU JAYA)	405
9	KAFAI AL-FALAH (PINGGIRAN DELIMA)	112
10	KAFAI AL-MUSTAQIMAH	295
11	KAFAI AN-NUR (TAMAN CEMPAKA)	247
12	KAFAI USWATUN HASANAH	342
13	KAFAI AS-SYAKIRIN (TMN CHERAS UTAMA)	256
14	KAFAI AL-ISLAHIAH	205
15	KAFAI TAMAN CUEPACS	184
16	KAFAI AL-RAHMAN	203
17	KAFAI MANBAIEL ULUM	493
18	KAFAI AL-EHSANIYYAH	979
19	KAFAI TAMAN DELIMA	469
20	KAFAI AL-ASMAH	533
21	KAFAI TAMAN RAKAN CHERAS	500
22	KAFAI AN-NUR (BDR. TUN HUSSIEN ONN)	573

23	KAFAI TAMING JAYA	342
24	KAFAI PENJARA KAJANG	161
25	KAFAI JALAN 6 BDR BARU BANGI	446
26	KAFAI AL-ISTIQOMAH	557
27	KAFAI NURSALBIAH	180
28	KAFAI AL-HIDAYAH (WEST COUNTRY)	382
29	KAFAI BUKIT BELIMBING	190
30	KAFAI AL-WAANI	552
31	KAFAI AN-NUR (TAMAN ASA JAYA)	136
32	KAFAI TAMAN JASMIN	722
33	KAFAI AL-HIDAYAH (KAJANG UTAMA)	797
34	KAFAI MARKAS BRIGED TENGAH PGA	436
35	KAFAI KG. SUNGAI SERAI	124
36	KAFAI NURUL ITTIFAQ	382
37	KAFAI BT 20	89
38	KAFAI AN NAJAH (RINCHING TENGAH)	734
39	KAFAI TMN SRI INTAN	409
40	KAFAI MIFTAHUDDIN	258
41	KAFAI AL HIDAYATUL IMAN	537
42	KAFAI AL MUSTAQIM	251
43	KAFAI AR-RAIHAN	914
44	KAFAI NURUL IMAN	116
45	KAFAI AL KAUTHAR	427
46	KAFAI BANDAR RINCHING	163
47	KAFAI AL-FALAH (PANDAN JAYA)	148
48	KAFAI IBNI ABDILLAH	344
49	KAFAI AL FALAH (BDR.TASIK KESUMA)	353
50	KAFAI JUBLI PERAK	292
51	KAFAI AN-NAJAH TAMAN BUKIT ANGSANA	41
52	KAFAI AR RAUDHAH DAMAI PERDANA	47
53	KAFAI AT-TAQWA BANDAR MAHKOTA CHERAS	234

54	KAFAI JALAN 6C BANDAR BARU BANGI	394
55	KAFAI AT-TAQWA BANDAR TEKNOLOGI KAJANG	217
56	KAFAI AS-SALAM TMN BUKIT TERATAI	178
57	KAFAI BATALION-4 PGA SEMENYIH	418
58	KAFAI AL-ITTIHAAD	50
59	KAFAI AL-HASANAH	148
60	KAFAI TAMAN PELANGI SEMENYIH	330
61	KAFAI RAUDHATUL JANNAH	251
62	KAFAI AL HIDAYAH TMN BUKIT KAJANG	99
63	KAFAI AL HILAL	114
64	KAFAI ASY-SYAKIRIN TMN TENAGA	84
JUMLAH		20613

DAERAH : HULU SELANGOR

BIL.	NAMA SEKOLAH	BILANGAN MURID
1	KAFAI SUNGAI TENGI SELATAN	53
2	KAFAI SERI KELEDANG	67
3	KAFAI KG SERIGALA	73
4	KAFAI KG. KUANTAN	174
5	KAFAI KG. BATU 30	206
6	KAFAI BUKIT SENTOSA 3	104
7	KAFAI AR-RAUDHAH	187
JUMLAH		864

DAERAH : SABAK BERNAM

BIL.	NAMA SEKOLAH	BILANGAN MURID
1	KAFAI NURUL EHSAN LUBUK PUSING	65
2	KAFAI NURUL FALAH PARIT 13 SG PANJANG	158
3	KAFAI NURUL HIDAYAH KG BELIA 2	35
4	KAFAI AL EHSANIAH TAMAN SERI INDAH	250

5	KAFAI IRSYADUL IBAD TEBUK JAWA	59
6	KAFAI DESA PERMAI PARIT 8 SG BESAR	117
7	KAFAI AL ISLAH PARIT BARU BAROH	74
8	KAFAI EHYAUL QAMAR TANJUNG JAWA	14
9	KAFAI TARBIAH AD DINIAH TELUK RHU	68
10	KAFAI SALAHUDDIN PANCHANG BEDENA	87
JUMLAH		927

DAERAH : GOMBAK

BIL.	NAMA SEKOLAH	BILANGAN MURID
1	KAFAI AN NUR JHEOA	245
2	KAFAI DARUL MUHAJIRIN	679
3	KAFAI AL-AMANIAH	562
4	KAFAI AR- RAHIMAH	196
5	KAFAI UBUDIAH	283
6	KAFAI AL-EHSAN	73
7	KAFAI AS-SYARIFF	395
8	KAFAI AL-ITTIHAD	162
9	KAFAI MASJID LAMA BT 6	152
10	KAFAI IBTIDAIYYAH	395
11	KAFAI KAMPUNG KLANG GATE	92
12	KAFAI IHSANIAH	296
13	KAFAI SAIDATINA AISYAH	306
14	KAFAI AL-AZIZIAH	461
15	KAFAI SOLAIYYAH DAMAI	541
16	KAFAI ISLAMIAH	41
17	KAFAI KAMPUNG KEMENSAH	29
18	KAFAI AR-RASYIDDIN	270
19	KAFAI AU4	278
20	KAFAI AS-SOBIRIN	171

21	KAFAI AT-TAQWA	128
22	KAFAI MUWAFQAH	278
23	KAFAI AL-HILALIAH	210
24	KAFAI AR-RIDHUAN	415
25	KAFAI JABAL NUR	264
26	KAFAI FRIM	304
27	KAFAI AL-KHAIRIAH	358
28	KAFAI SUNGAI SERAI	257
29	KAFAI TAMAN MELAWATI	479
30	KAFAI AL-HUMAIRA'	274
31	KAFAI DARUL ULUM	109
32	KAFAI NUR AL-HUDA	165
33	KAFAI AL-FURQAN BBS	793
34	KAFAI AL-AHMADIAH	220
35	KAFAI DARUL FALAH	208
36	KAFAI UMMUL QURA	398
37	KAFAI ABU HANIFAH	244
38	KAFAI AL-FALAH	166
39	KAFAI AL-IMANIAH	296
40	KAFAI AL-MUHAJIRIN	304
41	KAFAI MAARIF AD-DINIAH	446
42	KAFAI AN-NUR (WIRA DAMAI)	359
43	KAFAI AT-TAIYYIBIN	226
44	KAFAI AL-MANARAH	115
45	KAFAI AL-KAHFI	614
46	KAFAI AN-NUR (PSB)	184
47	KAFAI AL-FURQAN BCH	1086
48	KAFAI AN-NASIHIN	160
49	KAFAI AL-HUDA TRJ	579
50	KAFAI IMPIAN INDAH	356
51	KAFAI AL-ITTIFAQIAH	179

52	KAFAI AL-IMAN	206
53	KAFAI INTEGRASI AL-FIRDAUS	249
54	KAFAI KARIMIAH	154
55	KAFAI AN-NUR (BCH)	482
56	KAFAI AL-FALAH (KOTA PUTERI)	83
57	KAFAI NURUL JANNAH	97
58	KAFAI INTEGRASI AS-SYAKIRIN	228
59	KAFAI BUKIT PERMATA	73
60	KAFAI SUNGAI PUSU	182
61	KAFAI TAMAN PELANGI	510
JUMLAH		18065

DAERAH : PETALING

BIL.	NAMA SEKOLAH	BILANGAN MURID
1	KAFAI BUKIT RAHMAN PUTRA	231
2	KAFAI AL-IKHWAN (B.B SUNGAI BULOH)	276
3	KAFAI AL-INSANIAH (TMN PUTRA DAMAI)	621
4	KAFAI AL - IKHLAS (LGM)	465
5	KAFAI AT-TAQWA (B.B.SUNGAI BULOH)	230
6	KAFAI JAMIUL EHSAN	201
7	KAFAI AL-ISLAHIAH (SG BULOH)	146
8	KAFAI AS-SOLIHIN (RKAT KEM.SG.BULOH)	263
9	KAFAI AL HUSNA (SEK.20 SHAH ALAM)	147
10	KAFAI AL-MUJAHIDEEN	430
11	KAFAI AL-ITTIFAQIAH	105
12	KAFAI AL-IKHLAS (TMN SUBANG)	62
13	KAFAI NURUL YAQIN	95
14	KAFAI EHSANIAH (KELANA JAYA)	219
15	KAFAI AL-HUDA (TUDM SUBANG)	710
16	KAFAI AL-MUHAJIRIN BANDAR SRI DAMANSARA	213

17	KAFAI MANARUL ISLAM	346
18	KAFAI AN-NAJAHIYAH	1200
19	KAFAI TARBIATUL AULAD (SEK.18)	344
20	KAFAI AL-IRSYADIAH (SEK 17)	287
21	KAFAI AL-HUSNA (PST BDR. PUCHONG)	459
22	KAFAI UKASYAH (BANDAR KINRARA)	191
23	KAFAI AL-AMIN (SEK.17)	343
24	KAFAI NAHDHAH AL-ISLAM	737
25	KAFAI AL MUNAWWARAH (SEK.27)	676
26	KAFAI NURUL SAADAH (TMN PUCHONG UTAMA)	99
27	KAFAI RIADHUSSOLIHIN	301
28	KAFAI AS-SUFLA BUKIT LANCHONG	402
29	KAFAI AL MUHTADIN DAMANSARA DAMAI	857
30	KAFAI IMAM AL-GHAZALI (MERU)	538
31	KAFAI AL-FALAH (TMN BKT KUCHAI)	347
32	KAFAI AT-THAQAFAH (PUCHONG)	535
33	KAFAI AL-RAUDHAH (PUCHONG PERMAI)	599
34	KAFAI NURUL HIDAYAH (TMN. BT. 3)	319
35	KAFAI MASJID PROTON (SEK.27)	559
36	KAFAI RAUDHATUL ILMI	496
37	KAFAI MANBAUL 'ULUM	816
38	KAFAI MADRASAH AL-ISLAMIAH UPM	315
39	KAFAI MASJID DARUL EHSAN	445
40	KAFAI MASJID AL FALAH USJ 9 SUBANG JAYA	686
41	KAFAI AN-NAJAH (TMN MAWAR)	409
42	KAFAI AL-AMAN	756
43	KAFAI AR-RAHMAH, (SG WAY)	104
44	KAFAI ANGGOR AL - AMIN	435
45	KAFAI AL-IMAN (PUCHONG UTAMA)	846
46	KAFAI NAHDATUL ISLAMIAH TMN LINDUNGAN	511
47	KAFAI PINANG TUNGGAL	366

48	KAFAI AL RAHMAH DAMANSARA BARU	32
49	KAFAI AL-AZIZIAH (SEK 14 P. JAYA)	296
50	KAFAI MASJID KOLEJ ISLAM MALAYA	155
51	KAFAI AL-ISLAMIAH (KG LINDUNGAN)	553
52	KAFAI AL-FIRDAUS (TMN BKT KINRARA)	198
53	KAFAI AL-HIDAYAH (KELANA JAYA)	605
54	KAFAI AL-ISLAH PJ	275
55	KAFAI AL-ALIM TMN PINGGIRAN PUTRA	293
56	KAFAI AL-INSAN (SEK 13)	227
57	KAFAI MADRASATUL IKHWAN(PUCHONG)	1017
58	KAFAI NUR ADDIN (PUCHONG)	168
59	KAFAI AL-KAUTHAR (KELANA JAYA)	135
60	KAFAI TAMAN BUKIT SUBANG	507
61	KAFAI AL HIKMAH (SUBANG BESTARI)	374
62	KAFAI AN NUR (TMN SERI LEMBAYUNG)	132
63	KAFAI BUKIT BANDARAYA	91
64	KAFAI DARUS SALIM	308
65	KAFAI AR-RIDHUAN DAMANSARA	224
66	KAFAI AL-JANNAH, SUBANG SURIA.	430
67	KAFAI FASTABIQUL KHAIRAT	338
68	KAFAI HIDAYATUL ISLAMIAH	209
69	KAFAI AR-RAZI	194
70	KAFAI AR RAHMAN, (PELANGI DAMANSARA BARU)	75
71	KAFAI AL-AZHAR	120
72	KAFAI AT-TAUFIQIAH	76
73	KAFAI AL MUBARAK	314
74	KAFAI MASJID SUBANG PERDANA	487
75	KAFAI PANGSA PERDANA PUCHONG	232
76	KAFAI AL-MU'MIN	440
77	KAFAI AL JANNAH SEK 23	62
78	KAFAI AL-IKHWAN TMN SANDARAN PERMAI U10	287

79	KAFAI IRSYAD SERI KEMBANGAN	61
80	KAFAI DARUL QURAN SEK.28	527
81	KAFAI AS SYABAB	408
82	KAFAI AS-SAKINAH	544
83	KAFAI BKT LANJAN	41
84	KAFAI AL IKHWAN PUNCAK JALIL	100
JUMLAH		30273

DAERAH : SEPANG

BIL.	NAMA SEKOLAH	BILANGAN MURID
1	KAFAI JANNATUL FIRDAUS,	256
2	KAFAI JANNATUL MA'WA	278
3	KAFAI DARUL TAQWA,(PEKAN SEPANG)	34
4	KAFAI EHSANUDDIN (HULU CHUCHUH)	57
5	KAFAI DARUL ULUM,(HULU TERIS)	57
6	KAFAI AL-HIJRAH (DESA PINGGIRAN PUTRA)	166
7	KAFAI ULUMUDDIN(BKT BANGKONG)	26
8	KAFAI BAITUL HIKMAH(TMN SEROJA)	343
9	KAFAI AL-MUHAJIRIN (KOTA WARISAN)	383
10	KAFAI AR-RAIHAN(TMN MAWAR)	247
JUMLAH		1847

**PERTANYAAN-PERTANYAAN BERTULIS DARIPADA
Y.B. DATO' HAJI AMIRUDDIN BIN SETRO
(N12 JERAM)**

TAJUK : PENGURUSAN SAMPAH DI KAMPUNG TRADISI

216. Bertanya kepada Y.A.B. Dato' Menteri Besar:-

- a) Apakah inisiatif Kerajaan Negeri bagi menguruskan pembuangan sampah di kampung tradisi?
- b) Nyatakan kesalahan pengurusan sampah di kampung tradisi yang boleh dikenakan tindakan?

JAWAPAN:

- a) Kerajaan Negeri Selangor sentiasa mengambil berat tentang pengurusan sampah di kawasan Kampung Tradisi, Kampung Baru, Kampung Bagan/ Tersusun. Pengurusan sampah di kawasan ini seharusnya diuruskan oleh penduduk kampung masing-masing kerana kawasan ini tidak terletak di dalam kawasan operasi PBT dan tidak disediakan perkhidmatan kutipan sampah oleh PBT.

Walau bagaimanapun, dalam memberikan perkhidmatan pengurusan sampah yang terbaik untuk rakyat pada masa ini, PBT yang berkemampuan seperti MBSA dan MBPJ telah mengambil inisiatif untuk mengatasi masalah sampah di kawasan pentadbiran masing-masing dengan melantik kontraktor kutipan sampah di kampung-kampung berkaitan dengan membuat kutipan sampah dari rumah ke rumah. Selain itu juga, PBT seperti MPKj turut menempatkan tong sampah berpusat yang diletakkan di lokasi khas di tepi jalan utama bagi memudahkan kutipan sampah oleh kontraktor semasa melalui jalan tersebut.

Manakala bagi PBT yang tidak mempunyai peruntukan yang mencukupi, Kerajaan Negeri Selangor akan menyalurkan peruntukan kewangan kepada PBT berkaitan bagi melaksanakan kerja-kerja kutipan sampah di kawasan kampung dan menyediakan tong sampah bersaiz 660 liter di lokasi-lokasi yang telah ditetapkan.

Pada masa yang sama, Kerajaan Negeri sedang dalam usaha untuk penstrukturan semula pengurusan sisa pepejal dengan meningkatkan kecekapan operasi kutipan sampah dan melantik KDEB Waste Management Sdn Bhd (KDEBWM) sebagai *Project Management Company (PMC)* yang bertanggungjawab sebagai pengurus bagi pelaksanaan perkhidmatan pengurusan

sisa pepejal dan pembersihan awam di Negeri Selangor, termasuklah di kawasan-kawasan kampung tradisi di kawasan PBT yang terlibat.

Sebagai permulaan, Majlis Perbandaran Klang (MPK) telah dipilih sebagai projek perintis (*pilot project*) pada tahun 2014 bagi projek penstrukturan semula pengurusan sisa pepejal Negeri Selangor. Setelah kejayaan pelaksanaan perkhidmatan ini dapat dilihat di MPK, model PMC ini kini telah diperluaskan ke Majlis Perbandaran Ampang Jaya (MPAJ) dan Majlis Perbandaran Selayang (MPS) menggunakan modus operandi yang sama.

Seterusnya, Kerajaan Negeri turut bercadang untuk memperluaskan perkhidmatan ini ke semua PBT Negeri Selangor pada masa hadapan selaras dengan hasrat Kerajaan Negeri untuk mewujudkan sistem pengurusan sisa pepejal yang efektif dan efisien ke arah membangunkan Negeri Selangor sebagai sebuah negeri yang berkonsepkan *Smart City* dan *Smart State*.

- b) Antara kesalahan pengurusan sampah di kampung tradisi yang boleh dikenakan tindakan melalui Undang-Undang Kecil Pemungutan, Pembuangan, Dan Pelupusan Sampah Sarap Negeri Selangor (2007) adalah seperti berikut:-
- i) Meletakkan sampah sarap di atas jalan;
 - ii) Sampah tidak dimasukkan dalam beg plastik khas; dan
 - iii) Pembuangan sampah di lokasi yang tidak dibenarkan / haram.

**PERTANYAAN-PERTANYAAN BERTULIS DARIPADA
Y.B. DATO' HAJI AMIRUDDIN BIN SETRO
(N12 JERAM)**

TAJUK : PROGRAM BANTUAN KESIHATAN

217. Bertanya kepada Y.A.B. Dato' Menteri Besar:-

- a) Apakah program bantuan kesihatan yang dilaksanakan Kerajaan Negeri?
- b) Berapakah jumlah penerima manfaat program tersebut?
- c) Nyatakan jumlah bantuan kesihatan kepada Rakyat Selangor sehingga kini.

JAWAPAN:

- a) Kerajaan Negeri telah memperkenalkan satu program iaitu Program Bantuan Sihat Selangor, di mana bantuan kewangan akan diberikan kepada pemohon yang layak bagi menampung kos rawatan kesihatan yang tinggi. Pada tahun 2017, sebanyak RM5.5 juta telah diperuntukkan bagi meringankan beban kos rawatan yang ditanggung oleh rakyat. Daripada jumlah tersebut, sebanyak RM5 juta telah dikhususkan untuk menampung kos rawatan dialisis kepada pesakit yang mengalami kegagalan fungsi buah pinggang dan selebihnya untuk lain-lain jenis bantuan kesihatan. Di antara bantuan kesihatan yang ditawarkan di bawah Program Bantuan Sihat Selangor adalah seperti berikut :
 - i. Bantuan katarak mata;
 - ii. Bantuan pembedahan kecil;
 - iii. Bantuan pembelian kaki palsu; dan
 - iv. Bantuan alatan kesihatan termasuk lampin pakai buang dan susu.

b) dan c)

Bermula pada tahun 2010 sehingga 20 Julai 2017, sebanyak 2,843 penerima manfaat telah menerima bantuan di bawah program Bantuan Sihat Selangor. Dalam tempoh tersebut, jumlah peruntukan yang telah dibelanjakan adalah sebanyak RM6,927,619.90 Perincian perbelanjaan mengikut jenis bantuan adalah seperti Jadual 1 berikut :

JENIS BANTUAN / TAHUN	TAHUN 2010 SEHINGGA 20 JULAI 2017	
	LULUS	JUMLAH (RM)
DIALISIS	1,521	4,204,262.00
KATARAK MATA	455	272,359.50
PEMBEDAHAN KECIL	234	738,220.00
KAKI PALSU	34	130,900.00
LAIN-LAIN RAWATAN	599	1,581,878.40
JUMLAH	2,843	6,927,619.90

Jadual 1 : Statistik jumlah kelulusan Bantuan Sihat Selangor bagi tahun 2010 sehingga 20 Julai 2017

JENIS BANTUAN / TAHUN	2010		2011		2012		2013	
	LULUS	JUM (RM)	LULUS	JUM (RM)	LULUS	JUM (RM)	LULUS	JUM (RM)
DIALISIS	64	123,950.00	79	152,980.00	115	230,000.00	146	267,160.00
KATARAK MATA	20	12,066.00	48	26,964.00	36	21,010.00	25	13,031.00
PEMBEDAHAN KECIL	22	56,590.00	29	90,800.00	20	59,661.00	28	86,575.00
KAKI PALSU	0	0	0	0	0	0	0	0
LAIN-LAIN RAWATAN	8	18,702.00	43	121,448.00	84	268,206.00	83	205,504
JUMLAH	114	211,308.00	199	392,192.00	255	578,877.00	282	572,270.00

JENIS BANTUAN / TAHUN	2014		2015		2016		2017	
	LULUS	JUM (RM)	LULUS	JUM (RM)	LULUS	JUM (RM)	LULUS	JUM (RM)
DIALISIS	111	218,110.00	299	1,042,703.00	598	1,703,859		
KATARAK MATA	20	10,570.00	102	47,874.50	159	109,036		
PEMBEDAHAN KECIL	31	109,370.00	17	60,896.00	58	161,928		
KAKI PALSU	7	33,200.00	14	52,400.00	6	16,500		
LAIN-LAIN RAWATAN	21	69,168.00	100	320,113.40	195	443,977		
JUMLAH	190	440,418.00	532	1,523,986.90	1,016	2,435,300		

**PERTANYAAN-PERTANYAAN BERTULIS DARIPADA
Y.B. DATO' HAJI AMIRUDDIN BIN SETRO
(N12 JERAM)**

TAJUK : PUSAT TUISYEN RAKYAT (PTRS)

218. Bertanya kepada Y.A.B. Dato' Menteri Besar:-

- a) Berapakah jumlah pelajar yang mengikuti program tersebut?
- b) Senaraikan lokasi PTRS mengikut DUN.
- c) Berapakah jumlah perbelanjaan program tersebut sehingga kini?

JAWAPAN:

- a) Jumlah pelajar yang mengikuti Program tersebut adalah sebanyak 4,475 orang.
- b) Senarai lokasi PTRS mengikut DUN seperti Lampiran A.
- c) Jumlah Perbelanjaan program tersebut sehingga kini seperti yang berikut:

BIL.	TAHUN	PERBELANJAAN (RM)
1.	2009	2,750,700.00
2.	2010	2,716,200.54
3.	2011	2,766,500.55
4.	2012	2,766,500.55
5.	2013	3,499,999.84
6.	2014	3,499,999.84
7.	2015	3,499,999.84
8.	2016	RM2,377,041.00
9.	2017(sehingga Julai)	RM 1,207,245.64
JUMLAH KESELURUHAN		RM 25,084,187.80

Lampiran A

BIL.	NAMA DUN	LOKASI
1	N01 - SUNGAI AIR TAWAR -	BALAI RAYA JKKK BT38
		SAM PARIT BARU (5 IMAN)
		SAM PARIT BARU (5 AMAL)
2	N02 - SABAK	SAMTAJ
		SAM BAGAN TERAP
		SAM MUHAMMADIAH
3	N03 - SUNGAI PANJANG	PEJABAT PKM SG. PANJANG
		SAM PASIR PANJANG
		SAM SG. HJ. DORANI
4	N04 - SEKINCHAN	NO. 6A, JALAN MENTERI
5	N05 - HULU BERNAM	KG SOEHARTO
		KG SOEHARTO
		KG GEDANGSA
6	N06 - KUALA KUBU BAHARU	GALERI SEJARAH KKB
		PUSAT TUISYEN BTG KALI
7	N07 - BATANG KALI	SEKOLAH RENDAH AGAMA BUKIT SENTOSA FASA 1, BUKIT SENTOSA
		PASTI BATU 10
8	N09 - PERMATANG	MASJID AR RIDZUAN
		MASJID SGG
9	N10 - BUKIT MELAWATI	AL-ANSAR 1
		AL-ANSAR 2
		KG. KUANTAN
		PEJ. AMANAH K.SEL.
10	N11 - IJOK	SMK RAJA MUDA MUSA (KUMP 1)
		SMK RAJA MUDA MUSA (KUMP 2)
11	N12 - JERAM	PUNCAK ALAM (SPM)
		PUNCAK ALAM (UPSR)
		BUKIT KUCHING (SPM)
		PEKAN JERAM (SPM)
12	N13 - KUANG	SMK BTP
		SMK BTP
		SMK BTP
		SRA AN - NUR
13	N14 - RAWANG	PEJABAT AHLI MAJLIS ZON 15 TAMAN BERSATU RAWANG
		SEKOLAH AGAMA KAFA BANDAR COUNTRY HOMES
		SRA NURUL IMAN
		KAFA AL-FURQON A
		KAFA AL-FURQON B

BIL.	NAMA DUN	LOKASI
		DEWAN JKKK BT 16
		SAR (KAFA) TAMAN AMANIAH
14	N15 - TAMAN TEMPLER	SRA NURUL IMAN
		KAFA AL-FURQON A
		KAFA AL-FURQON B
		DEWAN JKKK BT 16
15	N16 - BATU CAVES	SAR (KAFA) TAMAN AMANIAH
16	N17 - GOMBAK SETIA	KAFA MUHAJIRIN MESRA
		KAFAI AL MUHAJIRIN
		DEWAN KG CHANGKAT
		DEWAN KG SIMPANG 3
17	N18 - HULU KELANG	-
18	N19 - BUKIT ANTARABANGSA	SRA KG MELAYU AMPANG
		SRA KG MELAYU AMPANG
		SRA KG MELAYU AMPANG
		SRA KG MELAYU AMPANG
19	N20 - LEMBAH JAYA	MASJID BANDAR BARU AMPANG
20	N21 - CHEMPAKA	DEWAN LEMBAH JAYA SELATAN
		TAMAN MAJU JAYA
21	N22 - TERATAI	PANDAN JAYA
		DEWAN ZON 22
22	N23 - DUSUN TUA	RAUDHAH SG SERAI
23	N24 - SEMENYIH	BALAI RAYA, KAMPUNG RINCHING HILIR, BERANANG
		BALAI RAYA, KAMPUNG SUNGAI PURUN , SEMENYIH
		BALAI RAYA KAMPUNG RINCHING TENGAH , BERANANG
		PERPUSTAKAAN AWAM SEMENYIH
24	N25 - KAJANG	PUSAT KOMUNITI SUNGAI KANTAN, JALAN SUNGAI KANTAN 43000 KAJANG SELANGOR
		BALAI RAYA KAMPUNG BATU 13 TAMAN DELIMA, 43000 KAJANG SELANGOR
		KOMPLEKS PENGHULU BATU 10 43000 KAJANG SELANGOR
		PEJABAT ADUN BANGI SEK. 7, JALAN 7/7 C BANDAR BARU BANGI
25	N26 - BANGI	SEKSYEN 7, BBB
		SEKSYEN 4 , BUKIT MAHKOTA
		SEKSYEN 16, BBB
26	N27 - BALAKONG	PEJABAT AHLI MAJLIS ZON 10 BANDAR

BIL.	NAMA DUN	LOKASI
		DAMAI PERDANA
		MASJID CHERAS JAYA
		PEJABAT PERSATUAN PENDUDUK KAUM INDIA TAMAN MEGAH CHERAS
		PEJABAT AHLI MAJLIS MPKJ ZON 12 TAMAN BALAKONG JAYA
27	N28 - SERI KEMBANGAN	TAMAN SG BESI INDAH
28	N29 - SRI SERDANG	SEKOLAH MENENGAH ISLAM PUCHONG
		PUCHONG PERDANA
29	N30 - KINRARA	BALAI MASYARAKAT JKK KAMPUNG TENGAH BATU 13
		BALAI MASYARAKAT JKP 11 TAMAN BUKIT KUCHAI
30	N31 - SUBANG JAYA	DEWAN A
		DEWAN B
31	N32 - SERI SETIA	MENTARI PROJECT
32	N33 - TAMAN MEDAN	KAFAI AL-ISLAH , TAMAN SRI MANJA, NO.32-1&2, JLAN PJS 3/36, TAMAN SRI MANJA 46000 PETALING JAYA
33	N34 - BUKIT GASING	PKM BUKIT GASING
		PKM BUKIT GASING
34	N35 - KAMPUNG TUNKU	DEWAN MBPJ
		DEWAN MBPJ
		DEWAN BISTARI
		KG. CHEMPAKA
		KG. CHEMPAKA
35	N37 - BUKIT LANJAN	SMK DD 1
		DEWAN SERBAGUNA DESA JAYA
		SMK DD 1
36	N38 - PAYA JARAS	SRAPJ
		SRAPJ
37	N39 - KOTA DAMANSARA	SURAU AL HUSNA , TAMAN SETIA WARISAN SUBANG
		BLOK 11 FLAT SUBANG PERDANA
		DEWAN SERBAGUNA FLAT PPR SEK. 8, KOTA DAMANSARA
		PUSAT KHIDMAT MASYARAKAT PENYELARAS DUN KOTA DAMANSARA
		MASJID SSAAS, SHAH ALAM
38	N41 - BATU TIGA	SMK SEKSYEN 24 (2)
		KABIN BLOK 17 SEK 20
		DEWAN PWB SEK 24

BIL.	NAMA DUN	LOKASI
39	N42 - MERU	SRA PEKAN MERU
40	N43- SEMENTA	SRA PEKAN KAPAR DEWAN BSS
41	N44- SUNGAI PINANG	JALAN NENAS
	N45 - SELAT KLANG	SEK. MEN. AL FARABI KG DELEK
42	N46 - PELABUHAN KLANG	PULAU INDAH KG. PENDAMAR
43	N47 - PANDAMARAN	NO. 407-B TINGKAT 1 JLN PANDAMARAN (JALAN BESAR) PANDAMARAN 42000 PELABUHAN KLANG SELANGOR
44	N48 - KOTA ALAM SHAH	PUSAT KHIDMAT DUN KOTA ALAM SHAH NO.22 JALAN RAYA BARAT TAMAN TELUK PULAI 41100 KLANG SELANGOR
45	N49 - SERI ANDALAS	KAMPUNG JAWA KAMPUNG JAWA
46	N50 - SRI MUDA	ALAM MEGAH TAMAN SRI MUDA JALAN KEBUN KG JOHAN SETIA
47	N51 -SIJANGKANG	SRA KG MEDAN
48	N52 - TELOK DATOK	PKM TELUK DATUK
49	N53 - MORIB	-
50	N54 - TANJUNG SEPAT.	SMK SG RAWANG DEWAN ANTI DENGGI PEKAN TG SEPAT SMK KG BATU LAUT DEWAN SEPAKAT KG ENDAH
51	N55 - DENGKIL .	SEK MEN KEB BUKIT CHANGGANG SEK MEN KEB PUTRA PERDANA PUSAT KHIDMAT AHLI MAJLIS ZON SRI DENGKIL BILIK GERAKAN JKKK DESA PUTRA
52	N56 - SUNGAI PELEK	SMK SERI SEPANG SMK BBST SMK SUNGAI PELEK

**PERTANYAAN-PERTANYAAN BERTULIS DARIPADA
Y.B. TUAN LOH CHEE HENG
(N52 TELOK DATOK)**

**TAJUK : STATUS DAN KEPUTUSAN PERMOHONAN LESEN PENDUDUKAN
PAJAKAN 60 TAHUN OLEH TETUAN MARINE KINGDOM SDN BHD**

219. Bertanya kepada Y.A.B. Dato' Menteri Besar:-

- a) Apakah keputusan dan status permohonan oleh Tetuan Marine Kingdom Sdn Bhd untuk memohon Lesen Pendudukan Pajakan selama 60 tahun sebagai tapak resort dan pusat pemasaran hasil ikan bagi tujuan pelancongan (*tourism*), lokasi : Bagan Sungai Lima, Pulau Ketam , Daerah Klang, seluas 5.9 ekar? Surat kepada Pejabat Y.A.B. Dato Menteri Besar Negeri Selangor bertarikh 14 Oktober 2014 dibawah rujukan : MKSB /03/2014 ; dan surat balas daripada Pejabat Menteri Besar Selangor bertarikh 18 Jun 2014 berujukan MB.Sel. 12/4 Jld 12 (58) adalah berkaitan.

JAWAPAN:

- a) Pentadbir Tanah Klang telah meneliti permohonan dari Tetuan Marine Kingdom Sdn Bhd yang dikemukakan melalui Pejabat Menteri Besar dan mendapati kawasan yang dipohon merupakan Zon Ekologi Semulajadi. Pentadbir Tanah Klang juga tidak dapat memproses permohonan Lesen Pendudukan Sementara (LPS) di kawasan tersebut memandangkan Pekeliling PTG Bil. 4/2015 tidak membenarkan sebarang bangunan atau struktur kekal didirikan di atas tapak LPS.

**PERTANYAAN-PERTANYAAN BERTULIS DARIPADA
Y.B. TUAN LOH CHEE HENG
(N52 TELOK DATOK)**

TAJUK : CUKAI PELANCONGAN TAHUN 2017

220. Bertanya kepada Y.A.B. Dato' Menteri Besar:-

- a) Rang Undang-Undang Cukai Pelancongan 2017 telah dibentangkan oleh Kerajaan Persekutuan, apakah pendirian Kerajaan Negeri berkenaan kutipan cukai pelancongan di Negeri Selangor?
- b) Siapakah badan-badan atau agensi yang bakal menguruskan hasil kutipan tersebut?

JAWAPAN:

- a) Secara dasarnya, Kerajaan Negeri tidak bersetuju dengan pelaksanaan cukai pelancongan ini mengikut beberapa perkara seperti berikut:-

i) Memberi impak kepada keadaan ekonomi semasa negara

1. Cukai tersebut diperkenalkan Malaysia pada waktu tidak sesuai kerana industri pelancongan negara sedang meningkat manakala inflasi berada pada paras tinggi.
2. Pengenalan cukai ini juga berisiko melembapkan aktiviti ekonomi dan menjejaskan pendapatan rakyat terutamanya peniaga Industri Kecil Sederhana (IKS) yang membantu dalam menyumbang di dalam peningkatan ekonomi dalam industri pelancongan.
3. Pihak kerajaan perlu menjalankan kajian dengan lebih terperinci lagi khusus bagi mengetahui mengenai kesan berangkai daripada pelaksanaan cukai pelancongan terbabit terutamanya terhadap industri-industri tempatan yang mempunyai kaitan dengan industri pelancongan.
4. Kajian boleh dilakukan melalui kerjasama dengan badan-badan bukan kerajaan yang berkaitan (NGO) serta pakar-pakar industri pelancongan dan ekonomi bagi memastikan, pelaksanaan cukai pelancongan terbabit tidak membawa kesan negatif yang teruk terhadap pihak industri tempatan yang bergantung hidup terhadap industri pelancongan negara.

ii) Kenaikan kos lawatan untuk melancong

1. Pengenalan cukai tersebut menyebabkan kenaikan yang mendadak bagi pelbagai kos yang melibatkan elemen percutian seperti kos penginapan, pakej lawatan, acara berkumpul (MICE) dan kos pengangkutan.
2. Hal ini juga menjejaskan lawatan untuk para pelancong yang sudah menempah lawatan perjalanan dan percutian mereka di Malaysia dengan lebih awal.

iii) Impak terhadap jualan bilik hotel/penginapan untuk penggiat Industri hotel bertaraf 4 dan 5 bintang

1. Pelaksanaan cukai ini memberi kesan negatif ke atas pengusaha hotel berlesen kerana kebanyakan pelancong dijangka tinggal di hotel-hotel bajet, motel, rumah tumpangan dan inap desa tidak berlesen di Negeri Selangor untuk mengelak daripada membayar cukai. Hal ini mendatangkan komplikasi pada masa hadapan disebabkan perubahan 'trend' dalam industri pelancongan dan hospitaliti.
2. Apabila cukai baru diperkenalkan, ianya akan memberi kesan kepada harga bilik penginapan di dalam pasaran. Walaupun pendapatan cukai ini diperuntukkan untuk tujuan promosi pelancongan negara, kesan daripada kempen promosi ini akan diimbangi oleh pengurangan dalam jumlah kedatangan pelancong yang sebenar yang melawat negara ini.
3. Jangkaan bagi perusahaan hotel yang mula merosot juga akan menjejaskan peluang pekerjaan dan risiko untuk mereka kehilangan pekerjaan adalah tidak mustahil. Maka sudah tentu pengenalan cukai ini bakal melihatkan lambakan pengangguran tenaga muda.

iv) Impak kepada kedatangan pelancong ke Negeri Selangor

1. Menjejaskan kedatangan pelancong terutamanya pelancong domestik. Walaupun hotel bertaraf empat atau lima bintang lebih menumpukan sasaran mereka terhadap pelancong asing namun kehadiran pelancong tempatan juga perlu diambil kira. Hal ini kerana pelancong tempatan juga adalah segmen terpenting dalam sektor pelancongan negara.

2. Hal ini juga menjejaskan pelancong asing yang akan menyebabkan pelancong yang menetap bagi tempoh masa panjang akan memendekkan tempoh penginapan mereka kerana terpaksa menanggung kos yang tinggi kerana cukai dikenakan pada setiap malam untuk 1 bilik.

v) Perbelanjaan untuk Hasil kutipan cukai pelancongan tidak jelas

1. Dianggarkan kerajaan bakal mengutip RM654.62 juta setahun hasil Cukai Pelancongan tetapi ke mana wang itu akan dibelanjakan masih kabur. GST boleh dijadikan contoh untuk melihat kegagalan kerajaan mengurus wang kutipan cukai. Kutipan GST berjumlah lebih RM41 bilion setahun masih gagal dipastikan ke mana ia dibelanjakan.
 2. Kerajaan Pusat juga perlu menjamin hasil yang dikutip akan disalurkan untuk membina dan menambah baik infrastruktur pelancongan tempatan perlu menjadi proses telus supaya orang ramai dan penggiat industri pelancongan dapat melihat berapa banyak pendapatan yang dikumpul dan bagaimana ia dibelanjakan.
- b) Kerajaan Negeri masih tidak menerima apa-apa maklumat lanjut berkaitan pelaksanaan Cukai Pelancongan oleh Kerajaan Pusat. Tiada sesi taklimat dan penerangan lengkap yang dijalankan oleh pihak Kementerian Pelancongan dan Kebudayaan Malaysia, Lembaga Hasil Dalam Negeri dan Jabatan Kastam DiRaja Malaysia mengenai badan-badan atau agensi yang bakal menguruskan hasil kutipan tersebut.

**PERTANYAAN-PERTANYAAN BERTULIS DARIPADA
Y.B. TUAN LOH CHEE HENG
(N52 TELOK DATOK)**

**TAJUK : JANJI PEMBINAAN RUMAH ALTERNATIF UNTUK 5 BUAH
PELADANG DI BATANG BERJUNTAI SELANGOR**

221. Bertanya kepada Y.A.B. Dato' Menteri Besar:-

- a) Apakah perkembangan terkini untuk lebih kurang 300 orang pekerja ladang dari 5 buah ladang (Ladang Mary, Ladang Nigel Gardner, Ladang Sungai Tinggi, Ladang Minyak dan Ladang Bukit Tegar) di Batang Berjuntai Daerah Kuala Selangor, Selangor yang menuntut pembinaan rumah alternatif oleh Tetuan Berjayacity, anak syarikat Tetuan Berjaya Corporation?
- b) Apakah bantuan yang telah diberikan oleh Kerajaan Negeri Selangor setakat ini untuk membantu para peladang?

JAWAPAN:

a) dan b)

Sebagaimana Yang Berhormat Telok Datok sedia maklum, isu bekas pekerja-pekerja Pengurusan Berjaya City Sdn. Bhd. adalah melibatkan lima (5) ladang iaitu Ladang Bukit Tegar, Ladang Mary, Ladang Sungai Tinggi, Ladang Nigel Gardner dan Ladang Minyak. Sebanyak 197 keluarga menetap di ladang tersebut dan seramai 57 keluarga yang bersara dikenalpasti telah diberi Notis Pengusiran.

Tagar Properties Sdn. Bhd. telah mengeluarkan Notis Pengusiran bertarikh 11 March 2016 kepada 57 keluarga tersebut dan memberi tempoh sehingga 15 April 2016 untuk mengosongkan rumah.

Pada 18 April 2016, satu mesyuarat bersama YB ADUN Kuala Kubu Bahru, Majlis Daerah Kuala Selangor, Pejabat Daerah dan Tanah Hulu Selangor, Berjaya City Sdn Bhd, Tagar Properties Sdn. Bhd., Kesatuan Sekerja dan Jawatan Kuasa Bekas Pekerja Berjaya City telah diadakan di pejabat EXCO. Mesyuarat memutuskan pihak Kumpulan Berjaya agar membuat suatu solusi dalam menyelesaikan isu perumahan bekas pekerja ladang.

Mesyuarat juga merujuk kepada surat Tetuan Berjaya City bertarikh 27 Februari 2008 bahawa setiap bekas pekerja akan mendapat peruntukan tanah seluas 4,000 kaki persegi.

Berjaya City Sdn. Bhd. melalui surat bertarikh 20 Januari 2015 telah memberi Surat Akujanji bahawa sekiranya Ladang Berjaya City dimajukan, maka mereka akan memastikan penyediaan perumahan tetap untuk pekerja dan memastikan segala kebajikan.

Pada 14 November 2016, satu mesyuarat susulan telah diadakan di Pejabat EXCO bersama Berjaya City Sdn. Bhd.. Ekoran daripada mesyuarat tersebut, Pihak Berjaya City Sdn. Bhd. melalui surat bertarikh 15 November 2016 berjanji akan membuat tawaran tunai sebanyak RM20,000 atau membuat pengurangan belian Rumah Selangorku kepada 69 orang keluarga bagi menggantikan tawaran asal iaitu memperuntukan tanah seluas 4,000 kaki persegi.

Pada 30 November 2016, Jawatankuasa Pekerja telah menolak tawaran yang dikemukakan oleh Tetuan Berjaya City Sdn. Bhd. dan masih menuntut janji asal iaitu pampasan tanah seluas 4,000 kaki persegi dan juga memohon sumbangan untuk mendapatkan tapak tanah bagi Sekolah Tamil, kuil dan pembinaan dewan melalui mesyuarat bersama di Pejabat EXCO.

Walau bagaimanapun, perjumpaan dengan Y.Bhg. Dato' Francis Ng Sooi Lin, Ketua Pegawai Eksekutif, Berjaya Land Berhad telah memaklumkan bahawa syarikat mereka hanya dapat menawarkan sumbangan atas dasar "*Corporate Social Responsibilities (CSR)*" kepada 69 orang yang telah berkhidmat dengan syarikat mereka sahaja.

Pihak Berjaya City Sdn. Bhd. bersetuju untuk menawarkan Rumah Selangorku di Taman Berjaya (Berjaya Park), Shah Alam kepada setiap 69 orang kakitangan dengan diskaun sebanyak RM20,000 seunit sebagai ganti pampasan tanah seluas 4,000 kaki persegi kepada setiap bekas pekerja ladang tersebut.

Sehubungan itu, Berjaya City Sdn. Bhd. telah mengemukakan permohonan Kebenaran Merancang (KM) Pindaan Pelan Susunatur Bagi Cadangan Rumah Selangorku dengan rujukan (18)MBSA/PRG/2016-96(32A)Jld.4 pada 19 Ogos 2016 dan Pelan Tapak Cadangan Rumah Selangorku.

Merujuk kepada surat bertarikh 13 March 2017, kebajikan pekerja-pekerja ladang dan usaha Tanggungjawab Sosial Korporat Berjaya City menyelesaikan isu 69 orang bekas pekerja ladang tersebut sepertimana berikut:

1. Penawaran wang tunai sebanyak RM20,000.00 kepada mereka sekiranya pembangunan perumahan akan datang di kawasan tersebut gagal disediakan tertakluk kepada penyediaan kemudahan infrastruktur dan utiliti dalam tempoh 2 tahun dari 13/03/2017 dan mereka boleh membuat tuntutan selepas tempoh tersebut ; atau

2. Penawaran diskaun sebanyak RM20,000.00 kepada mereka ke atas pembelian pembangunan perumahan akan datang di kawasan tersebut tertakluk kepada penyediaan kemudahan infrastruktur dan utiliti dalam tempoh 2 tahun.

Walau bagaimanapun, segala tawaran Berjaya City Sdn. Bhd. adalah di bawah Tanggungjawab Sosial Korporat (CSR) dan tanpa prejudis.

**PERTANYAAN-PERTANYAAN BERTULIS DARIPADA
Y.B. TUAN LOH CHEE HENG
(N52 TELOK DATOK)**

TAJUK : TABUNG PEMBERHENTIAN PEKERJA NEGERI SELANGOR

222. Bertanya kepada Y.A.B. Dato' Menteri Besar:-

- a) Adakah Kerajaan Negeri bercadang untuk mewujudkan satu skim insurans pekerjaan atau satu tabung pemberhentian pekerja di Negeri Selangor untuk menjaga kebajikan pekerja-pekerja yang kehilangan pekerjaan secara tiba-tiba akibat syarikat bankrap, pemecatan pekerja atau syarikat berpindah?
- b) Apakah dasar dan perancangan Kerajaan Negeri membantu pekerja-pekerja dapat mencari pekerjaan baru jika berlaku perkara di atas?

JAWAPAN:

- a) Buat masa ini, Kerajaan Negeri Selangor masih belum mempunyai sebarang perancangan untuk mewujudkan skim insurans pekerjaan atau tabung pemberhentian pekerja di Negeri Selangor.
- b) Walaupun Kerajaan Negeri Selangor masih belum mempunyai dasar dan perancangan yang spesifik untuk pekerja-pekerja yang kehilangan pekerjaan seperti mewujudkan satu skim insuran pekerjaan atau tabung pemberhentian pekerja, Kerajaan Negeri Selangor mempunyai usaha dan inisiatif lain dalam memberikan bantuan kepada pekerja-pekerja yang kehilangan pekerjaan seperti berikut :
 - 1. Program Karnival Kerjaya (*Selangor Job Fair*) adalah kerjasama dengan Jabatan Tenaga Kerja Selangor (JTK) dan Job Malaysia iaitu sebuah program yang memberi peluang kepada rakyat Selangor bagi mendapatkan pekerjaan. Program yang dilaksanakan pada 11 Mac 2017 telah berjaya melibatkan bilangan pengunjung seramai 559 orang dengan tawaran kekosongan jawatan sebanyak 1,382.
 - 2. Program Latihan Rangsangan Kerjaya Rakyat Selangor (RKRS) iaitu sebuah program latihan keusahawanan dalam bidang Penternakan, Bakeri, Percetakan Segera, Jahitan Pakaian, Penjagaan Awal Kanak-Kanak, Makanan Ringan (cendol dan laksa). Penyelenggaraan Penyaman Udara, Mutawwif, Rawatan Wanita Selepas Bersalin dan Jurubekam Klinik Bertauliah. Program ini yang diberikan secara percuma merangkumi beberapa kategori iaitu belia, suri rumah, pesara dan ibu tunggal.

**PERTANYAAN-PERTANYAAN BERTULIS DARIPADA
Y.B. TUAN LOH CHEE HENG
(N52 TELOK DATOK)**

TAJUK : PEMBINAAN LEBUHRAYA LEMBAH KLANG TIMUR (EKVE)

223. Bertanya kepada Y.A.B. Dato' Menteri Besar:-

- a) Sila menyatakan butir-butir kerja pembinaan lebuhraya lembah klang timur (EKVE).
- b) Berapakah keluasan dan pengambilan tanah hutan simpan yang terlibat dalam projek pembinaan tersebut?
- c) Sehingga kini berapakah peratusan siap dibina?

JAWAPAN:

- a) Berdasarkan maklumat yang diterima, projek EKVE merangkumi jarak keseluruhan sepanjang 39 km terdiri daripada 24 km laluan lebuhraya utama, 12 km jalan susur keluar di setiap persimpangan bertingkat dan kerja naiktaraf jalan Ukay Perdana sepanjang 3 km.

EKVE mempunyai lima (5) persimpangan bertingkat dan lima (5) plaza tol di sepanjang lebuhraya seperti berikut:

BIL.	PERSIMPANGAN BERTINGKAT	RANGKAIAN PENYAMBUNGAN	PLAZA TOL
1.	Persimpangan Sungai Long	Bersambung dengan Lebuhraya SILK untuk jajaran ke Selatan	Plaza Tol Sungai Long
2.	Persimpangan Bandar Mahkota Cheras	Bersambung dengan Persiaran Mahkota Cheras	Plaza Tol Bandar Mahkota Cheras
3.	Persimpangan Hulu Langat	Bersambung dengan Jalan Hulu Langat	Plaza Tol Hulu Langat
4.	Persimpangan Ampang	Bersambung dengan Lembah Jaya dan Ampang	Plaza Tol Ampang
5.	Persimpangan Ukay Perdana	Bersambung dengan Jalan Ukay Perdana, MRRII dan DUKE	Plaza Tol Ukay Perdana

Jajaran Lebuhraya EKVE bermula dari Persimpangan Sg. Long di Lebuhraya Kajang-SILK melalui kawasan-kawasan berbukit-bukau dan berbatu sehingga

ke Pekan Hulu Langat dimana jajaran tersebut mula memasuki kawasan kampung dan juga kawasan Hutan Simpan Ampang sehingga ke Persimpangan Ukay Perdana. Jajaran Lebuhraya EKVE tamat di pertemuan dengan Jalan Lingkaran Tengah 2 di Persimpangan Kg. Pasir.

Pada masa ini, Kerajaan Negeri dimaklumkan kerja-kerja yang sedang giat dijalankan di tapak adalah kerja-kerja pembersihan tapak, kerja tanah, pembalakan, kerja pembinaan saliran, struktur dan kawalan alam sekitar.

- b) Keluasan kawasan Hutan Simpanan Kekal (HSK) yang terlibat dengan projek EKVE adalah seluas lebih kurang 106.65 hektar (ha) dengan peratusan keluasan 0.04% berbanding keluasan keseluruhan HSK Negeri Selangor iaitu 250,129.00 hektar. Pecahan keluasan HSK yang terlibat adalah seperti berikut:

HUTAN SIMPAN (HS)	KELUASAN (HA)
HS Ulu Langat	19.229
HS Ampang	86.318
HS Ulu Gombak	1.103
JUMLAH KESELURUHAN	106.65

Hutan simpan yang telah diambil telah diganti sebagai HSK di Lot 13980, Mukim Semunggis, Daerah Hulu Langat seluas lebih kurang 126.68ha. Proses pewartaan pemansuhan dan penggantian HSK ini dilakukan secara serentak selaras dengan peruntukan di bawah Seksyen 11, Enakmen (Pemakaian) Akta Perhutanan Negara 1985.

- c) Secara umumnya, setakat 30 Jun 2017, Kerajaan Negeri dimaklumkan bahawa peratus kemajuan pembinaan jajaran lebuhraya EKVE adalah sebanyak 22.31%.

**PERTANYAAN-PERTANYAAN BERTULIS DARIPADA
Y.B. TUAN LOH CHEE HENG
(N52 TELOK DATOK)**

**TAJUK : OPERASI PENGUATKUASAAN PENJAJA DAN PENIAGA KECIL
TANPA LESEN PBT**

224. Bertanya kepada Y.A.B. Dato' Menteri Besar:-

- a) Sila menyatakan jumlah tindakan saman dan operasi penguatkuasaan yang telah dijalankan oleh setiap PBT pada tahun 2016 sehingga setengah tahun 2017 terhadap penjaja-penjaja dan peniaga-peniaga kecil tanpa lesen berniaga di Pasar Pagi dan Pasar Malam.
- b) Apakah tindakan susulan yang diambil oleh Kerajaan Negeri terhadap peniaga dan penjaja tanpa lesen yang degil dan ingkar yang melakukan kesalahan berulang?

JAWAPAN:

- a) PBT Negeri Selangor sentiasa melaksanakan pemeriksaan dan pemantauan secara berkala terhadap penjaja-penjaja dan peniaga-peniaga kecil di pasar-pasar pagi dan malam berdasarkan syarat-syarat lesen yang terkandung di dalam Undang-Undang Kecil (UUK) Penjaja 2007 bagi mengawal aktiviti penjajaan/perniagaan tanpa lesen di kawasan PBT masing-masing.

Sehubungan dengan itu, pada tahun 2016 sebanyak 22,563 kompaun telah dikenakan terhadap penjaja/peniaga kecil tanpa lesen di pasar-pasar malam dan pagi di seluruh Negeri Selangor. Manakala sehingga Jun 2017, sebanyak 10,301 kompaun telah dikenakan. Pecahan bilangan kompaun mengikut PBT adalah seperti berikut:-

BIL.	PBT	BILANGAN KOMPAUN YANG DIKELUARKAN OLEH PBT NEGERI SELANGOR	
		TAHUN 2016	TAHUN 2017
1.	MBSA	9,433	4,656
2.	MBPJ	125	131
3.	MPSJ	6,627	2,800
4.	MPS	575	191
5.	MPKj	14	8
6.	MPK	344	122

BIL.	PBT	BILANGAN KOMPAUN YANG DIKELUARKAN OLEH PBT NEGERI SELANGOR	
		TAHUN 2016	TAHUN 2017
7.	MPAJ	2,091	468
8.	MPSp	1,044	651
9.	MDKS	1,568	670
10.	MDKL	336	127
11.	MDSB	247	308
12.	MDHS	159	169
JUMLAH		22,563	10,301

***Sumber: Semua PBT Negeri Selangor

- b) Tindakan susulan yang diambil oleh PBT terhadap aktiviti penjaja/peniaga kecil tanpa lesen yang telah diberi notis/ kompaun, tetapi masih melakukan lagi kesalahan adalah, PBT boleh melaksanakan sitaan dan tidak mengembalikan apa-apa barang perniagaan yang disita berdasarkan Seksyen 42 Penyitaan dan Seksyen 44(3) Pelucuthakan, UUK Penjaja Tahun 2007 agar kesalahan aktiviti tersebut tidak berulang lagi.

Di samping itu, pihak PBT akan memberi nasihat kepada penjaja/peniaga kecil terbabit supaya membuat permohonan lesen penjaja daripada PBT agar kawalan ke atas penjaja/peniaga kecil mematuhi syarat lesen yang ditetapkan dan beroperasi di kawasan yang dibenarkan.

**PERTANYAAN-PERTANYAAN BERTULIS DARIPADA
Y.B. TUAN LOH CHEE HENG
(N52 TELOK DATOK)**

**TAJUK : KAIN RENTANG BERUNSUR PINJAMAN WANG HARAM DI SETIAP
PBT**

225. Bertanya kepada Y.A.B. Dato' Menteri Besar:-

- a) Sila menyatakan jumlah operasi penguatkuasaan menurunkan kain rentang berunsur pinjaman wang haram di setiap Pihak Berkuasa Tempatan bagi tempoh 6 bulan tahun 2017.
- b) Berapakah jumlah nombor telefon bimbit telah dilaporkan kepada Suruhanjaya Komunikasi dan Multimedia Malaysia (SKMM) agar tindakan susulan boleh diambil oleh Kerajaan Persekutuan?

JAWAPAN:

a) dan b)

Kerajaan Negeri telah mengarahkan semua PBT agar meneruskan operasi penguatkuasaan terhadap kegiatan menggantung atau menampal kain rentang haram dengan lebih agresif, supaya kegiatan ini dapat dikekang sepenuhnya daripada terus berleluasa dengan menguatkuasakan undang-undang di bawah Seksyen 17 (Iklan Yang Dilarang), Undang-Undang Kecil (UUK) Iklan Tahun 2007. Justeru itu, semua anggota Penguatkuasa PBT telah menjalankan pembersihan kain rentang tersebut pada seawal pagi dan petang semasa tugas rondaan dijalankan terutamanya di jalan-jalan utama/jalan protokol dan kawasan perumahan.

Namun demikian, bagi PBT yang berkemampuan masing-masing telah mempunyai cara tersendiri dalam membanteras aktiviti menggantung iklan haram. Contohnya MBSA yang mempunyai keanggotaan penguatkuasa yang mencukupi telah menjalankan pembersihan kain rentang sewaktu tugas rondaan setiap hari secara berjadual, iaitu pada awal pagi, petang dan malam mengikut syif. Selain itu, MBSA juga telah mengadakan hubungan kerjasama dengan pihak Polis Diraja Malaysia (PDRM) dalam membanteras aktiviti penampalan kain rentang dan maklumat kegiatan pinjaman wang haram.

Selain itu, PBT juga MBPJ dan MPSJ telah menambah baik skop kerja perkhidmatan pembersihan awam dengan memasukkan kerja-kerja pembersihan kain rentang atau *sticker* haram yang dilaksanakan oleh pekerja kontraktor pembersihan awam yang dilantik.

Sehubungan dengan itu, dalam tempoh sehingga pertengahan tahun 2017 sebanyak 294,345 unit pelbagai kain rentang telah diturunkan, manakala sebanyak 459 bilangan nombor telefon yang direkodkan melalui kain rentang haram tersebut telah dikemukakan kepada Suruhanjaya Komunikasi Dan Multimedia Malaysia (SKMM) untuk tindakan penamatan perkhidmatan. Pecahan bilangan kain rentang yang diturunkan dan maklumat nombor telefon yang telah dikemukakan kepada pihak SKMM mengikut PBT adalah seperti berikut:-

PBT	BILANGAN PELBAGAI KAIN RENTANG YANG DITURUNKAN (UNIT)	BILANGAN NOMBOR TELEFON YANG DIKEMUKAKAN KEPADA SKMM UNTUK TINDAKAN (UNIT)
MBSA	99,922	60
MBPJ	307	Tiada
MPSJ	65,736	107
MPS	2,681	54
MPKj	5,398	48
MPK	68,878	113
MPAJ	7,500	53
MPSp	1,225	Tiada
MDKS	18,096	Tiada
MDKL	16,541	24
MDSB	6,991	Tiada
MDHS	1,070	Tiada
JUMLAH	294,345	459

Sumber: Semua PBT Negeri Selangor

**PERTANYAAN-PERTANYAAN BERTULIS DARIPADA
Y.B. TUAN LOH CHEE HENG
(N52 TELOK DATOK)**

**TAJUK : PEROBOHAN TEMPAT KEDIAMAN PEGAWAI MASJID LAPANGAN
TERBANG SUBANG**

226. Bertanya kepada Y.A.B. Dato' Menteri Besar:-

- a) Apakah perkembangan atau keputusan yang telah diambil oleh Kerajaan Negeri mengenai isu rumah kediaman dua orang pegawai masjid di Lapangan Terbang Subang yang diarahkan oleh Malaysian Airports Holding Berhad (MAHB) diminta untuk mengosongkan kediaman tersebut?
- b) Adakah Kerajaan Negeri dapat menghulurkan bantuan mencari tapak rumah baru untuk kedua-dua pegawai masjid?

JAWAPAN:

- a) Kedua-dua pihak penyampai memorandum tersebut iaitu En. Razak Bin Said dan En Yaakob Bin Abdul adalah bukan Pegawai Masjid Lapangan Terbang Subang. Hanya En Razak bin Said pernah bertugas di masjid tersebut sebagai bilal dan siak sekitar tahun 2006-2009. Manakala En Yaakob tidak pernah menjadi pegawai masjid tetapi hanya sebagai sukarelawan masjid.

Kedudukan rumah mereka juga berada di luar dari tapak masjid yang telah dipajakkan oleh Jabatan Ketua Pengarah Tanah Dan Galian (JKPTG) kepada Malaysia Airports Holdings Berhad (MAHB) seluas 4.5 ekar bagi tempoh 60 tahun.

- b) Pihak JAIS selaku agensi yang diamanahkan untuk mengurus tatakelola pengurusan Masjid Lapangan Terbang Subang tersebut juga tidak dapat membantu urusan penggantian tapak rumah tersebut memandangkan ianya diluar dari bidangkuasa jabatan ini dan pemilikan tanah adalah atas MAHB.

**PERTANYAAN-PERTANYAAN BERTULIS DARIPADA
Y.B. TUAN LOH CHEE HENG
(N52 TELOK DATOK)**

**TAJUK : PEMBINAAN 64 BUAH RUMAH KOS RENDAH DAN 4 BUAH KEDAI
KOS RENDAH UNTUK BEKAS PEKERJA LADANG SUNGAI BELATA
HULU SELANGOR**

227. Bertanya kepada Y.A.B. Dato' Menteri Besar:-

- a) Apakah perkembangan atau keputusan dibuat oleh Kerajaan Negeri mengenai sekumpulan seramai 64 bekas pekerja ladang atau waris di Sungai Belata Hulu Selangor yang telah menurunkan tandatangan Perjanjian Jual Beli (S&P) dengan Tetuan Syarikat Lembah Beringin S/B anak Syarikat Land and General Bhd pada Tahun 2001, di mana Tetuan Syarikat Lembah Beringin berjanji akan membina 64 buah rumah teres kos rendah, 4 buah kedai kos rendah, kuil, dewan orang ramai, tapak kubur dan sekolah rendah?

JAWAPAN:

- a) Untuk makluman Yang Berhormat Telok Datok, Ladang Sungai Belata pada asalnya dimiliki oleh Cipta Ria Sdn. Bhd. dan dipindahmilik kepada Lembah Beringin Sdn. Bhd. pada tahun 1989 bagi projek pembangunan rumah pemilikan sendiri untuk 64 keluarga bekas pekerja Ladang Belata.

Pemaju Tetuan *Land And General* Berhad telah menandatangani Perjanjian Jual Beli pada tahun 2001 dengan 64 keluarga melibatkan pembinaan 64 buah rumah dan kemudahan lain seperti tapak kuil, tapak dewan, tapak sekolah tamil dan kubur di atas tanah seluas 12.30 ekar di Lot 486 (G.60995) Mukim Kerling Daerah Hulu Selangor.

Setelah projek ini lama tertangguh, Tetuan Clarity Crest Sdn. Bhd. yang juga merupakan pemilik baru telah mengemukakan permohonan Kebenaran Merancang pada 13 Julai 2015. Permohonan tersebut telah diluluskan oleh Majlis Daerah Hulu Selangor (MDHS) pada 30 September 2015.

Untuk makluman Yang Berhormat Telok Datok juga, isu ini telah dibawa ke perhatian saya pada 30 Disember 2015 oleh pihak Jawatankuasa Bertindak Bekas Pekerja Ladang Sungai Belata.

Sehubungan itu, pada 13 Januari 2016, pejabat saya telah mengemukakan satu surat kepada Pejabat Daerah dan Tanah Hulu Selangor untuk mendapatkan ulasan berhubung status projek pembinaan rumah Ladang Belata.

Pada surat bertarikh 3 Februari 2016, Tetuan Clarity Crest Sdn. Bhd. memohon untuk mendapatkan pengecualian bayaran caruman parit dan caj pembangunan dari Jabatan Pengairan Dan Saliran (JPS).

Satu kertas EXCO Majlis Tindakan Ekonomi Selangor (MTES) telah diangkat oleh Majlis Daerah Hulu Selangor (MDHS) berhubung Rayuan Pengecualian Caj Pemajuan Bagi Permohonan Kebenaran Merancang Mengikut Seksyen 21 Akta 172 Bagi Tujuan Penyerahan dan Pemberimilikan Semula Tanah di Bawah Seksyen 204b (KTN) Bagi Cadangan Pembangunan 64 Unit Rumah Sesebuah (Penempatan Semula Pekerja Ladang) di atas hak milik GRN 60995 – Lot 486 Seluas 12.502 ekar, Mukim Kerling Untuk Tetuan Clarity Crest Sdn. Bhd.

Walau bagaimanapun, Majlis Mesyuarat Kerajaan Negeri (MMKN) telah menimbang dan menolak Rayuan Pengecualian Caj Pemajuan Bagi Permohonan Kebenaran Merancang Mengikut Seksyen 21 Akta 172 Bagi Tujuan Penyerahan dan Pemberimilikan Semula Tanah di Bawah Seksyen 204b (KTN) Bagi Cadangan Pembangunan 64 Unit Rumah Sesebuah (Penempatan Semula Pekerja Ladang) di atas hak milik GRN 60995 – Lot 486 Seluas 12.502 ekar, Mukim Kerling Untuk Tetuan Clarity Crest Sdn. Bhd.

Mesyuarat susulan telah diadakan pada 3 Mei 2016 dan diputuskan untuk menangguhkan projek Ladang Belata sehingga isu bekas pekerja ladang diselesaikan. Pada 26 Mei 2016, Pejabat EXCO kami telah mengeluarkan surat rasmi bagi penangguhan projek tersebut kepada Majlis Daerah Hulu Selangor dan Pejabat Daerah dan Tanah Hulu Selangor.

Pejabat saya difahamkan bahawa satu demonstrasi telah dianjurkan oleh bekas pekerja-pekerja Ladang Belata di Pejabat *Land And General* Berhad pada bulan Disember 2016.

Pihak *Land And General* Berhad menulis surat ke pejabat kami untuk mengadakan mesyuarat bersama bekas pekerja-pekerja Ladang Belata melalui surat bertarikh 2 November 2016.

Pada 21 Mac 2017, mesyuarat susulan telah diadakan di pejabat saya yang dihadiri oleh semua pihak. Semasa mesyuarat tersebut, *Land & General* Sdn. Bhd. telah mengaku bahawa mereka adalah Syarikat Induk kepada Lembah Beringin Sdn Bhd dan telah diliquiditasi pada 2006. Difahamkan, *Land & General* Sdn. Bhd. bertanggungjawab dalam mengambil alih urusan kebajikan pekerja Ladang Sungai Belata di mana mereka mempunyai anak syarikat Clarity Crest Sdn Bhd yang menjalankan projek pembangunan di Daerah Hulu Selangor.

Land & General Sdn. Bhd. telah menyatakan tuntutan lot tapak asal tidak dapat ditunaikan kerana tapak tersebut telah terikat dengan pinjaman bank dan dikeveatkan oleh bank-bank lain serta beberapa pihak yang mempunyai kepentingan di atas tapak asal tersebut. Oleh yang demikian, *Land & General Sdn. Bhd.* telah menawarkan tapak baru Lot Bernombor 486 seluas 12.30 ekar untuk dibahagikan lot persendirian kepada 64 keluarga.

Walau bagaimanapun wakil pekerja Ladang Sungai Belata seramai 53 keluarga tidak setuju dengan tawaran tapak baru tetapi ingin mengadakan perbincangan dengan *Land & General Sdn. Bhd.* untuk mendapatkan solusi yang lebih komprehensif.

Mesyuarat telah memutuskan untuk menunda ke tarikh baru pada 11 April 2017 selepas Jawatan kuasa Wakil Pekerja Ladang Sungai Belata dan Syarikat *Land & General Sdn. Bhd.* bersetuju mengadakan mesyuarat bersama dan akan memberi keputusan perbincangan pada hari mesyuarat tersebut. Pada masa yang sama, Pejabat Daerah/Tanah Hulu Selangor dan Majlis Daerah Hulu Selangor mengemukakan status tanah terkini atas lot asal berserta dengan Pelan kebenaran Merancang bagi Lot 486 pada 11 April 2017. Sehingga kini, Pejabat EXCO kami masih menunggu keputusan mesyuarat oleh kedua-dua pihak.

**PERTANYAAN-PERTANYAAN BERTULIS DARIPADA
Y.B. TUAN LOH CHEE HENG
(N52 TELOK DATOK)**

TAJUK : PROJEK MARRIS TAHUN 2016

228. Bertanya kepada Y.A.B. Dato' Menteri Besar:-

- a) Sila menyatakan senarai nama projek, lokasi dan jumlah perbelanjaan Projek MARRIS tahun 2016 yang telah digunakan di kawasan DUN Sijangkang, Morib dan Telok Datok.

JAWAPAN:

- a) Senarai nama projek, lokasi dan jumlah perbelanjaan Projek MARRIS tahun 2016 yang telah digunakan di kawasan DUN Sijangkang, Morib dan Telok Datok adalah seperti di Lampiran A.

**LAPORAN PRESTASI PERBELANJAAN DAN PELAKSANAAN PROJEK MARRIS TAHUN 2016
SEHINGGA 30 DISEMBER 2016
BERDASARKAN AHLI DEWAN NEGERI**

PIHAK BERKUASA TEMPATAN : MAJLIS DAERAH KUALA LANGAT														
BIL	NAMA PROJEK	ANGGARAN KOS (RM)	KOS PROJEK (RM)	PENJIMATAN (RM)	DUN	KONTRAKTOR	TARIKH MULA	TARIKH SIAP	STATUS PELAKSANAAN Sila Tandakan (1)					CATATAN
									BM	DJ	IJ	LJ	SS	
DUN SIJANGKANG														
1	CADANGAN MENURAP SEMULA JALAN DAN KERJA-KERJA BERKAITAN DI JALAN JP 1/1, JP 1/12, JP 1/13, JP 1/15 DAN JP 1/17, TAMAN JENJAROM PERMAI, JENJAROM, KUALA LANGAT.	117,930.00	86,676.20	31,253.80	SIJANGKANG	MUTIARA BATU LAUT ENTERPRISE	04.04.16	18.04.16					1	MDKL/JPP/SH:03/16
2	CADANGAN MENURAP SEMULA JALAN DAN KERJA-KERJA BERKAITAN DI JALAN SJ 1, 1A, 2, 3, 4, 5, 6, 7, LORONG TEPI DAN LORONG TENGAH, TAMAN SIJANGKANG JAYA, TELOK PANGLIMA GARANG, KUALA LANGAT.	318,405.00	233,374.90	85,030.10	SIJANGKANG	SUMURA ENTERPRISE	04.04.16	25.04.16					1	MDKL/JPP/SH:06/16
3	CADANGAN MENURAP SEMULA JALAN DAN KERJA-KERJA BERKAITAN DI JALAN BENDAHARA 3, JALAN TEMENGGONG, TEMENGGONG 1, 3, 5, LORONG TEPI DAN LORONG BELAKANG, TAMAN DESAWIRA, TELOK PANGLIMA GARANG, KUALA LANGAT.	290,170.00	212,717.62	77,452.38	SIJANGKANG	PERTUBUHAN PELADANG KAW. KUALA LANGAT.	04.04.16	25.04.16					1	MDKL/JPP/SH:07/16
4	CADANGAN MENURAP SEMULA JALAN DAN KERJA-KERJA BERKAITAN DI JALAN UTAMA 2, 7, 15, 17, 29, 31, 42, 50, 54, 58, LORONG TEPI DAN LORONG TENGAH, TAMAN JAYA UTAMA, TELOK PANGLIMA GARANG, KUALA LANGAT.	754,865.00	557,560.00	197,305.00	SIJANGKANG	FANILI TRADING	04.04.16	02.05.16					1	MDKL/JPP/T:01/16
5	CADANGAN MENURAP SEMULA JALAN SERTA KERJA-KERJA BERKAITAN DI JALAN WAJA 14, 15 & 16, KAWASAN PERUSAHAAN TELOK PANGLIMA GARANG, TELOK PANGLIMA GARANG, KUALA LANGAT.	876,505.00	629,926.20	246,578.80	SIJANGKANG	ADI ENTERPRISE	03.10.16	31.10.16					1	MDKL/JPP/T:03/16

PIHAK BERKUASA TEMPATAN : MAJLIS DAERAH KUALA LANGAT

BIL	NAMA PROJEK	ANGGARAN KOS (RM)	KOS PROJEK (RM)	PENJIMATAN (RM)	DUN	KONTRAKTOR	TARIKH MULA	TARIKH SIAP	STATUS PELAKSANAAN Sila Tandakan (1)					CATATAN
									BM	DJ	IJ	LJ	SS	
6	KERJA-KERJA MENYENGGARA SEBAHAGIAN JALAN SERTA KERJA-KERJA BERKAITAN DI JALAN PERAK DAN GANGSA, KAWASAN PERUSAHAAN TELOK PANGLIMA GARANG, TELOK PANGLIMA GARANG, KUALA LANGAT.	214,220.00	159,249.00	54,971.00	SIJANGKANG	STRATEGIC SUCCES CONST. & SUPPLY	03.10.16	24.10.16					1	MDKL/JPP/SH:35/16
7	KERJA-KERJA MENYENGGARA LONGKANG DI JALAN AMAL & JALAN AMAL 2, TAMAN HALIJAHTON, TELOK PANGLIMA GARANG, KUALA LANGAT.	149,866.00	112,377.00	37,489.00	SIJANGKANG	AIZAM WAJA ENTERPRISE	03.10.16	28.11.16					1	MDKL/JPP/SH:43/16
8	CADANGAN MENURAP SEMULA JALAN DAN KERJA-KERJA BERKAITAN DI JALAN PIPIT 6/49, JALAN PUNAI 9/5, JALAN MERAK 2/11, TAMAN BENTARA, TELOK PANGLIMA GARANG, KUALA LANGAT.	222,790.00	169,539.58	53,250.42	SIJANGKANG	PEMBINAAN AL-BARR FITRAH	03.10.16	24.10.16					1	MDKL/JPP/SH:36/16
9	CADANGAN MENURAP SEMULA JALAN DAN KERJA-KERJA BERKAITAN DI JALAN SATHIA 1, TAMAN SATHIA, TELOK PANGLIMA GARANG, KUALA LANGAT.	67,525.00	50,548.22	16,976.78	SIJANGKANG	HA MEDAN JAYA ENTERPRISE	03.10.16	24.10.16					1	MDKL/JPP/SH:37/16
10	KERJA-KERJA PENYELENGGARAAN KABEL LAMPU JALAN DI JALAN EMAS, JALAN WAJA, JALAN WAJA 15, 16, JALAN PERAK, KAWASAN PERINDUSTRIAN TELOK PANGLIMA GARANG DAN JALAN WIRA, TAMAN PERWIRA, TELOK PANGLIMA GARANG, KUALA LANGAT.	115,409.00	94,562.50	20,846.50	SIJANGKANG	ELEKTRIK DIMENSI	03.10.16	21.11.16					1	MDKL/JPP/SH:53/16
11	CADANGAN MENURAP SEMULA JALAN SERTA KERJA-KERJA BERKAITAN DI JALAN KELEWANG, TAMAN PANGLIMA SERTA JALAN DENDANG 19, TAMAN TELOK, TELOK PANGLIMA GARANG, KUALA LANGAT	122,220.00	85,162.00	37,058.00	SIJANGKANG	WANGDA ENTERPRISE	03.10.16	31.10.16					1	MDKL/JPP/SH:56/16

PIHAK BERKUASA TEMPATAN : MAJLIS DAERAH KUALA LANGAT

BIL	NAMA PROJEK	ANGGARAN KOS (RM)	KOS PROJEK (RM)	PENJIMATAN (RM)	DUN	KONTRAKTOR	TARIKH MULA	TARIKH SIAP	STATUS PELAKSANAAN Sila Tandakan (1)					CATATAN
									BM	DJ	IJ	LJ	SS	
12	KERJA-KERJA MENYELENGGARA LONGKANG DAN KERJA-KERJA BERKAITAN DI LORONG BELAKANG JALAN WIRA 20 & 26, TAMAN PERWIRA, TELOK PANGLIMA GARANG, KUALA LANGAT	175,171.00	135,290.00	39,881.00	SIJANGKANG	KARISMA WEST WOJO ENTERPRISE MDKL/JPP/SH:61/16	03.10.16	12.12.16					1	MDKL/JPP/SH:61/16
13	KERJA-KERJA MENYENGGARA LONGKANG DAN KERJA-KERJA BERKAITAN DI SEKELILING PADANG JALAN UTAMA 12, 20 & 25, DAN MENYELANGGARA RAILING DI JALAN UTAMA 2, TAMAN JAYA UTAMA, TELOK PANGLIMA GARANG, KUALA LANGAT.	144,021.00	112,130.00	31,891.00	SIJANGKANG	PEMBINAAN BINTANG UTAMA	03.10.16	12.12.16					1	MDKL/JPP/SH:62/16
JUMLAH TERKUMPUL DUN		3,569,097.00	2,639,113.22	929,983.78					0	0	0	0	13	
DUN TELOK DATOK														
1	CADANGAN MENYELENGGARA LONGKANG DAN KERJA-KERJA BERKAITAN DI JALAN MELOR, JALAN TERATAI & JALAN CEMPAKA, TAMAN SERI TELOK DATOK, BANTING, KUALA LANGAT	305,816.00	266,905.24	38,910.76	TELUK DATOK	SRI PERMATA SERVICES	04.04.16	30.05.16					1	MDKL/JPP/SH:13/16
2	CADANGAN MENURAP SEMULA JALAN DAN KERJA-KERJA BERKAITAN DI JALAN ANGKASA, JALAN ANGKASA 1D/1, 1D/2, 1D/4, 1D/6, 1D/7, 1D/8, 1D/9, 1D/10, 1D/12 DAN LORONG TEPI JALAN ANGKASA 1D/7, BANDAR MAHKOTA, BANTING KUALA LANGAT.	353,887.00	245,040.30	108,846.70	TELUK DATOK	MADI TEKUN ENTERPRISE	04.04.16	25.04.16					1	MDKL/JPP/SH:08/16
3	CADANGAN MENURAP SEMULA JALAN DAN KERJA-KERJA BERKAITAN DI JALAN SP 2/1, SP 2/2, SP 2/3, SP 2/4, SP 2/5, SP 2/6, SP2/7, SP 2/8 SP 2/9 DAN LORONG TEPI SP2/9, BANDAR SAUJANA PUTRA, JENJAROM KUALA LANGAT	463,292.00	332,996.35	130,295.65	TELUK DATOK	GENIUS PLUS ENTERPRISE	04.04.16	18.04.16					1	MDKL/JPP/SH:09/16
4	CADANGAN MENURAP SEMULA JALAN DAN KERJA-KERJA BERKAITAN DI JALAN SP 3/1, SP 3/2, SP 3/3, SP 3/4, SP 3/5, SP 3/8, SP 3/9, SP 3/10, SP 3/11, SP 3/12, SP 3/13, SP 3/14 DAN LORONG TENGAH, BANDAR SAUJANA PUTRA, JENJAROM KUALA LANGAT.	464,281.00	338,261.37	126,019.63	TELUK DATOK	INDASAH ENTERPRISE	04.04.16	25.04.16					1	MDKL/JPP/SH:10/16

PIHAK BERKUASA TEMPATAN : MAJLIS DAERAH KUALA LANGAT

BIL	NAMA PROJEK	ANGGARAN KOS (RM)	KOS PROJEK (RM)	PENJIMATAN (RM)	DUN	KONTRAKTOR	TARIKH MULA	TARIKH SIAP	STATUS PELAKSANAAN Sila Tandakan (1)					CATATAN
									BM	DJ	IJ	LJ	SS	
5	CADANGAN MENURAP SEMULA JALAN DAN KERJA-KERJA BERKAITAN DI JALAN SP 7/15, SP 7/16, SP 7/17 DAN SEBAHAGIAN JALAN SP 7/10, SP 7/11, SP 7/12, SP 7/13 DAN SP 7/14, BANDAR SAUJANA PUTRA, JENJAROM, KUALA LANGAT.	417,839.00	312,430.98	105,408.02	TELUK DATOK	MISNAN ENTERPRISE	03.10.16	24.10.16					1	MDKL/JPP/SH:39/16
6	CADANGAN MENURAP SEMULA JALAN DAN KERJA-KERJA BERKAITAN DI JALAN SP 9/3, SP 9/14, SP 9/34 DAN SP 9/35, BANDAR SAUJANA PUTRA, JENJAROM, KUALA LANGAT.	457,120.50	342,175.42	114,945.08	TELUK DATOK	MUSTIKA INDAH ENTERPRISE	03.10.16	24.10.16					1	MDKL/JPP/SH:40/16
7	KERJA-KERJA MENYENGGARA LONGKANG DAN KERJA-KERJA BERKAITAN DI JALAN DELIMA 6, TAMAN DELIMA, BANTING, KUALA LANGAT.	79,034.00	61,706.00	17,328.00	TELUK DATOK	IDAMAN SENJA ENTERPRISE	03.10.16	28.11.16					1	MDKL/JPP/SH:49/16
8	KERJA- KERJA CANTASAN DAN PEMOTONGAN POKOK DI PERSIARAN MAHKOTA DAN JALAN ANGKASA, BANDAR MAHKOTA, KUALA LANGAT	110,600.00	94,689.80	15,910.20	TELUK DATOK	BADARIAH CONSTRUCTION	30.09.16	10.11.16					1	MDKL/JL/SH.14/2016
9	KERJA-KERJA PENGGANTIAN KABEL DAN LAMPU JALAN DI JALAN SP1 & SP2, BANDAR SAUJANA PUTRA, JENJAROM, KUALA LANGAT.	81,580.00	69,631.40	11,948.60	TELUK DATOK	TENAGA GADANG SDN BHD	03.10.16	28.11.16					1	MDKL/JPP/SH:54/16
10	CADANGAN MENURAP SEMULA JALAN DAN KERJA-KERJA BERKAITAN DI JALAN SENTOSA, SG. MANGGIS, BANTING, KUALA LANGAT	154,064.00	113,422.12	40,641.88	TELUK DATOK	ZAIDON BIN MOHD MAHAYEDIN	03.10.16	24.10.16					1	MDKL/JPP/SH:57/16
11	KERJA-KERJA MENYELENGGARA RAILLING DI TAMAN MANGGIS JAYA, TAMAN SERI TELOK DATOK, TAMAN MUHIBBAH, TAMAN SARI, TAMAN DELIMA DAN TAMAN SERI BUNUT, BANTING, KUALA LANGAT	95,195.00	69,200.00	25,995.00	TELUK DATOK	SJ INDAH TEGUH ENTERPRISE	03.10.16	31.10.16					1	MDKL/JPP/SH:65/16

PIHAK BERKUASA TEMPATAN : MAJLIS DAERAH KUALA LANGAT

BIL	NAMA PROJEK	ANGGARAN KOS (RM)	KOS PROJEK (RM)	PENJIMATAN (RM)	DUN	KONTRAKTOR	TARIKH MULA	TARIKH SIAP	STATUS PELAKSANAAN Sila Tandakan (1)					CATATAN
									BM	DJ	IJ	LJ	SS	
12	KERJA-KERJA MENYELENGGARA LONGKANG DAN KERJA-KERJA BERKAITAN DI SEBAHAGIAN JALAN BERINGIN 6, 9, 10 DAN LORONG TEPI, TAMAN SARI, BANTING, KUALA LANGAT	200,383.00	166,302.66	34,080.34	TELUK DATOK	HANDY CONSTRUCTION	03.10.16	12.12.16					1	MDKL/JPP/SH:67/16
13	KERJA-KERJA MENYELENGGARA LONGKANG DAN KERJA-KERJA BERKAITAN DI JALAN SEKOLAH, TELUK DATOK, BANTING, KUALA LANGAT	83,361.00	61,236.50	22,124.50	TELUK DATOK	PACHITAN ENTERPRISE	03.10.16	12.12.16					1	MDKL/JPP/SH:72/16
14	KERJA-KERJA MENYELENGGARA RAILING DI JALAN BAYAM 1, TAMAN DESA JAROM, JENJAROM, KUALA LANGAT	54,880.00	40,380.00	14,500.00	TELUK DATOK	DIMENSI BARU ENTERPRISE	03.10.16	31.10.16					1	MDKL/JPP/SH:69/16 KELEWATAN DARIPADA PEMBEKAL
15	KERJA-KERJA MENYELENGGARA PERABOT JALAN DI JALAN SPU1 & SPU2, BANDAR SAUJANA PUTRA, JENJAROM, KUALA LANGAT.	69,740.00	54,195.68	15,544.32	TELUK DATOK	SRI HBA ENTERPRISE	03.10.16	31.10.16					1	MDKL/JPP/SH:70/16
16	KERJA-KERJA PENYELENGGARAAN GARISAN JALAN DI JALAN SEKOLAH, KG. BARU SUNGAI JAROM, JENJAROM, KUALA LANGAT.	19,950.00	19,950.00	0.00	TELUK DATOK	AAF MAJU ENTERPRISE	03.10.16	31.10.16					1	MDKL/JPP/PENY:72/ 16
JUMLAH TERKUMPUL DUN		3,411,022.50	2,588,523.82	822,498.68					0	0	0	0	16	
DUN MORIB														
1	CADANGAN MENURAP SEMULA JALAN DAN KERJA-KERJA BERKAITAN DI JALAN PERSIARAN BANTING UTAMA, JALAN CENGAL, JALAN MERBAU & JALAN JATI, TAMAN BANTING BARU, BANTING, KUALA LANGAT.	579,680.00	467,528.90	112,151.10	MORIB	AFTACOP SDN BHD	04.04.16	02.05.16					1	MDKL/JPP/I:02/16

PIHAK BERKUASA TEMPATAN : MAJLIS DAERAH KUALA LANGAT

BIL	NAMA PROJEK	ANGGARAN KOS (RM)	KOS PROJEK (RM)	PENJIMATAN (RM)	DUN	KONTRAKTOR	TARIKH MULA	TARIKH SIAP	STATUS PELAKSANAAN Sila Tandakan (1)					CATATAN
									BM	DJ	IJ	LJ	SS	
2	CADANGAN MENURAP SEMULA JALAN DAN KERJA-KERJA BERKAITAN DI JALAN BB 6/2, 6/4, 6/6, 6/8, 6/10, 6/12, 6/14, 6/16, LORONG TEPI & LORONG TENGAH, TAMAN BANTING BARU, BANTING, KUALA LANGAT.	314,206.00	229,076.60	85,129.40	MORIB	SERI BUDIMAN ENTERPRISE	04.04.16	02.05.16					1	MDKL/JPPI/SH:11/16
3	CADANGAN MENURAP SEMULA JALAN DAN KERJA-KERJA BERKAITAN DI JALAN TOMAN 6, 9, 10, 11, 12, 15 & 16, TAMAN SERI PUTRA, BANTING, KUALA LANGAT.	233,115.00	166,759.20	66,355.80	MORIB	EWANA BINA RESOURCES	04.04.16	25.04.16					1	MDKL/JPPI/SH:12/16
4	KERJA-KERJA MENYENGGARA LONGKANG DAN KERJA-KERJA BERKAITAN DI JALAN TILAPIA 7, TAMAN SERI PUTRA, BANTING, KUALA LANGAT.	53,202.50	51,589.14	1,613.36	MORIB	BANDAR PINGGIR CONSTRUCTION	03.10.16	28.11.16					1	MDKL/JPPI/SH:44/16
5	KERJA-KERJA MENYENGGARA LONGKANG DAN KERJA-KERJA BERKAITAN DI LORONG BELAKANG JALAN BUDI 8, TAMAN BUDIMAN, BANTING, KUALA LANGAT.	301,898.60	251,230.60	50,668.00	MORIB	SIMON TRADING & CO.	03.10.16	19.12.16					1	MDKL/JPPI/SH:45/16
6	KERJA-KERJA MENYENGGARA LONGKANG DAN KERJA-KERJA BERKAITAN DI JALAN 2, TAMAN JUGRA JAYA, BANTING, KUALA LANGAT	426,240.00	382,342.00	43,898.00	MORIB	MAARS TRADING	03.10.16	26.12.16					1	MDKL/JPPI/SH:46/16
7	KERJA-KERJA MENYENGGARA LONGKANG DAN KERJA-KERJA BERKAITAN DI JALAN HANG LEKIR DAN HANG JEBAT, KUATERS KERAJAAN, BANTING, KUALA LANGAT.	261,632.00	216,552.70	45,079.30	MORIB	AS BINA ENTERPRISE	03.10.16	26.12.16					1	MDKL/JPPI/SH:50/16
8	KERJA-KERJA MENYENGGARA JALAN DAN KERJA-KERJA BERKAITAN DI SEBAHAGIAN JALAN GANGSA, KAWASAN PERINDUSTRIAN BANTING,BANTING, KUALA LANGAT.	81,814.00	62,265.46	19,548.54	MORIB	PERMATA SMY ENTERPRISE	03.10.16	24.10.16					1	MDKL/JPPI/SH:41/16

PIHAK BERKUASA TEMPATAN : MAJLIS DAERAH KUALA LANGAT

BIL	NAMA PROJEK	ANGGARAN KOS (RM)	KOS PROJEK (RM)	PENJIMATAN (RM)	DUN	KONTRAKTOR	TARIKH MULA	TARIKH SIAP	STATUS PELAKSANAAN Sila Tandakan (1)					CATATAN
									BM	DJ	IJ	LJ	SS	
9	KERJA- KERJA CANTASAN DAN PEMOTONGAN POKOK DI JALAN CENGAL, MERBAU, MERANTI DAN JALAN JATI, TAMAN BANTING BARU, KUALA LANGAT	207,500.00	159,106.00	48,394.00	MORIB	JAR IMPIAN ENTERPRISE	30.09.16	10.11.16					1	MDKL/JL/SH.15/2016
10	KERJA-KERJA PENYELENGGARAAN LAMPU JALAN DAN FEEDER PILLAR DI JALAN IKAN AIR TAWAR, TAMAN SERI PUTRA, BANTING, KUALA LANGAT.	18,750.00	18,750.00	0.00	MORIB	ELEKTRIK SETUAH	03.10.16	31.10.16					1	MDKL/JPP/SH:68/16
11	CADANGAN MENURAP SEMULA JALAN DAN KERJA-KERJA BERKAITAN DI SEBAHAGIAN JLN BUNGA PEKAN 5, JALAN CEMPAKA, LORONG TEPI JLN BUNGA PEKAN, JLN BUNGA PEKAN 2 DAN LRG BELAKANG JLN BUNGA PEKAN 2, BANDAR BANTING, BANTING, KUALA LANGAT	224,500.00	167,712.14	56,787.86	MORIB	KONTRAKTOR RAMSAH	03.10.16	24.10.16					1	MDKL/JPP/SH:58/16
12	CADANGAN MENYELENGGARA LONGKANG DAN KERJA-KERJA BERKAITAN DI LORONG TEPI JALAN BUDI 2, TAMAN BUDIMAN, BANTING, KUALA LANGAT	65,945.00	49,425.00	16,520.00	MORIB	SYARIKAT BAKTI TANJONG	03.10.16	28.11.16					1	MDKL/JPP/SH:63/16
13	KERJA-KERJA MENYELENGGARA BAHU JALAN DI JALAN SUASA, BANDAR BANTING, BANTING, KUALA LANGAT	220,020.00	166,010.00	54,010.00	MORIB	SA'ADON ENTERPRISE	03.10.16	12.12.16					1	MDKL/JPP/SH:73/16
14	KERJA-KERJA MENYELENGGARA RAILLING DI TAMAN AMAN, TAMAN KEMUNING, TAMAN CEMPAKA, TAMAN BUDIMAN, KWSN INDUSTRI BANTING, PEKAN BANTING, TAMAN MULIA DAN TAMAN BANTING MEWAH, BANTING, KUALA LANGAT.	111,117.00	94,891.20	16,225.80	MORIB	TANJONG UNGGUL ENTERPRISE	03.10.16	07.11.16					1	MDKL/JPP/SH:66/16
JUMLAH TERKUMPUL DUN		3,099,620.10	2,483,238.94	616,381.16					0	0	0	0	14	
JUMLAH KESELURUHAN		10,079,739.60	7,710,875.98	2,368,863.62					-	-	-	-	43	

***NOTA :**

BM - Belum Mula; DJ - Dahulu Jadual ; IJ - Ikut Jadual; LJ - Lewat Jadual; ; dan SS - Siap Sebenar

Catatan : Sila nyatakan sebab sekiranya projek Lewat Jadual (LJ) dan tarikh lanjutan masa (sekiranya ada).

**PERTANYAAN-PERTANYAAN BERTULIS DARIPADA
Y.B. TAN SRI DATO' SERI ABDUL KHALID BIN IBRAHIM
(N46 PELABUHAN KLANG)**

TAJUK : PERINCIAN PERBELANJAAN KERAJIAN KERAJAAN NEGERI

229. Bertanya kepada Y.A.B. Dato' Menteri Besar:-

- a) Perincian perbelanjaan keraian rumah terbuka oleh Kerajaan Negeri dan/atau anak syarikat Kerajaan Negeri mengikut musim perayaan dari tahun 2014 sehingga 2017 serta anggaran pengunjung yang hadir di setiap rumah terbuka.

JAWAPAN:

- a) Jumlah perbelanjaan keraian rumah terbuka oleh Kerajaan Negeri dan/ atau anak syarikat Kerajaan Negeri mengikut musim perayaan pada tahun 2014 hingga 2017 serta anggaran pengunjung yang hadir di setiap rumah terbuka adalah seperti di **LAMPIRAN A**.

LAMPIRAN A

BIL.	PERIHAL	TAHUN 2014		TAHUN 2015		TAHUN 2016		TAHUN 2017	
		AMAUN (RM)	Anggaran Pengunjung	AMAUN (RM)	Anggaran Pengunjung	AMAUN (RM)	Anggaran Pengunjung	AMAUN (RM)	Anggaran Pengunjung
1.	Hari Raya Aidilfitri	-	-	1,665,561.00	55,750	1,720,161.30	50,000	1,792,500.00	50,000
2.	Tahun Baru Cina	250,000.00	8,000	502,897.61	8,000	623,427.03	10,000	427,443.00	11,500
3.	Deepavali	250,000.00	10,000	250,000.00	10,000	250,000.00	10,000	-	-
4.	Krismas	250,000.00	8,000	250,000.00	8,000	250,000.00	8,000	-	-
JUMLAH		750,000.00	26,000	2,668,458.61	81,750	2,843,588.33	78,000	2,219,943.00	61,500

Nota:

1. Program Sambutan Majlis Rumah Terbuka Aidilfitri tahun 2014 adalah dibatalkan susulan tragedi pesawat MH17.
2. Sambutan Rumah Terbuka Deepavali dan Krismas tahun 2017 belum dianjurkan memandangkan Deepavali bakal disambut pada 18 Oktober 2017 dan Krismas pada 25 Disember 2017.

**PERTANYAAN-PERTANYAAN BERTULIS DARIPADA
Y.B. TAN SRI DATO' SERI ABDUL KHALID BIN IBRAHIM
(N46 PELABUHAN KLANG)**

TAJUK : GARIS PANDUAN KAWASAN KEJIRANAN BERPAGAR (*GATED NEIGHBOURHOOD*)

230. Bertanya kepada Y.A.B. Dato' Menteri Besar:-

- a) Perancangan menggubal satu garis panduan kawasan kejiranan berpagar yang jelas dan seragam untuk seluruh Negeri Selangor supaya tidak menghalang mana-mana komuniti yang mahu mengambil langkah untuk memastikan keselamatan rumah dan keluarga mereka.

JAWAPAN:

- a) Untuk makluman Yang Berhormat, Kerajaan Negeri melalui Lembaga Perumahan dan Hartanah Selangor (LPHS) telah mengeluarkan Pekeliling Lembaga Perumahan dan Hartanah Selangor Bilangan 1 Tahun 2016 berkenaan Garis Panduan Skim Perumahan Berpengawal (*Guarded Community*) Di Negeri Selangor (Penambahbaikan 2016) yang berkuatkuasa pemakaiannya pada 1 September 2016.

Garis Panduan tersebut telah diluluskan oleh Majlis Mesyuarat Kerajaan Negeri (MMKN) Ke 20/2016 bertarikh 15 Jun 2016 dan telah disahkan oleh MMKN Ke 21/2016 bertarikh 23 Jun 2016 bagi menggantikan garis panduan sedia ada yang telah diluluskan oleh MMKN Ke 19/2010 pada 2 Jun 2010 dan disahkan oleh MMKN Ke 20/2010 pada 9 Jun 2010.

Penambahbaikan Garis Panduan Skim Perumahan Komuniti Berpengawal (*'Guarded Community'*) turut mengambil kira Garis Panduan Perancangan *'Gated Community and Guarded Neighbourhood'* yang dikeluarkan oleh Jabatan Perancangan Bandar dan Desa Semenanjung Malaysia (JPBD) di bawah Kementerian Kesejahteraan Bandar, Perumahan dan Kerajaan Tempatan (KPKT) yang telah dikeluarkan pada September 2010.

Tujuan penyediaan Garis Panduan ini adalah bertujuan untuk **pematuhan kepada undang-undang ('compliance of law')** yang memberikan kebenaran penutupan jalan awam selari dengan peruntukan undang-undang sedia ada iaitu (i) Kanun Tanah Negara 1965, (ii) Akta Jalan, Parit dan Bangunan 1974 [Akta 133]; (iii) Akta Pengangkutan Jalan 1987 [Akta 333], (iv) Akta Kerajaan tempatan 1976 [Akta 171] , (v) Perjanjian Jualbeli, di bawah Jadual G, Akta Pemajuan Perumahan (Kawalan dan Pelesenan) 1966 (Akta 118) dan Akta Ejensi Persendirian 1971 (Akta 27). Sekiranya tiada garis panduan khusus

disediakan dan isu-isu berbangkit berkenaan pelaksanaan ini tidak ditangani secara berhemah, ia bukan sahaja akan memberi kesan kepada penduduk itu sendiri tetapi juga akan mengakibatkan visual yang kurang menarik sesuatu bandar.

Untuk makluman Yang Berhormat, terdapat 4 perkara utama yang dibuat penambahbaikan / pindaan ke atas garis panduan tersebut iaitu,

1. **Penghalang hanya dibenarkan beroperasi dari jam 12 tengah malam sehingga 6 pagi.** Pertimbangan boleh diberikan sekiranya **penghalang ditutup 24 jam dengan syarat terdapat pengawal keselamatan** yang sentiasa bertugas selama 24 jam secara bergilir-gilir dan membuka halangan apabila diperlukan pada bila-bila masa.
2. **Penggunaan Kad Akses (automatik) hanya boleh dibenarkan sekiranya penyertaan 100% penduduk atau difikirkan wajar mengikut kesesuaian PBT / PTD** berkaitan bagi Skim '*Guarded Community*' untuk mengelakkan isu dan permasalahan dikemudian hari.
3. Binaan pondok pengawal sahaja dibenarkan dan saiz adalah 6 kaki x 8 kaki atau saiz lain yang difikirkan sesuai oleh PBT dan **kemudahan-kemudahan lain adalah tertakluk kepada kelulusan PBT.**
4. **Dilarang sama sekali membina tembok / pagar ('fencing')** yang mengelilingi kawasan pembangunan kecuali disebabkan faktor keselamatan seperti terdapatnya parit besar, sungai dan lebuhraya dengan kelulusan PTD / PBT dan spesifikasi perlu mendapat kelulusan PBT terlebih dahulu.

Untuk makluman Yang Berhormat juga, selain daripada Garis Panduan Dasar yang telah dikeluarkan oleh Kerajaan Negeri, terdapat beberapa Pihak Berkuasa Tempatan (PBT) yang sedang dan telah mengeluarkan Garis Panduan terperinci mengikut kesesuaian masing-masing seperti Majlis Bandaraya Shah Alam (MBSA), Majlis Bandaraya Petaling Jaya (MBPJ) dan Majlis Perbandaran Klang (MPK).

**PERTANYAAN-PERTANYAAN BERTULIS DARIPADA
Y.B. TAN SRI DATO' SERI ABDUL KHALID BIN IBRAHIM
(N46 PELABUHAN KLANG)**

TAJUK : KEPERLUAN HOSPITAL AWAM DI KAPAR, KLANG

231. Bertanya kepada Y.A.B. Dato' Menteri Besar:-

- a) Perkembangan terkini rancangan membina sebuah hospital awam di Kapar, Klang bagi menampung peningkatan ketara bilangan pesakit di Selangor memandangkan Kerajaan Negeri dilaporkan telah mengemukakan permohonan kepada Kementerian Kesihatan Malaysia (KKM) sejak 2014.

JAWAPAN:

- a) Ketua Pengarah Unit Kerjasama Awam Swasta, Jabatan Perdana Menteri (UKAS, JPM) melalui surat bertarikh 19 September 2013 telah menyatakan pendirian Kerajaan Persekutuan berhubung keperluan Kerajaan Negeri Selangor untuk menyediakan tanah yang sesuai tanpa sebarang kos bagi membolehkan Kerajaan Persekutuan membina Hospital Kapar, Selangor Setiausaha Kerajaan Negeri Selangor melalui surat bertarikh 23 Oktober 2013 memaklumkan bahawa Kerajaan Negeri Selangor mengambil maklum pendirian Kerajaan Persekutuan tersebut dan mengemukakan dua tapak cadangan yang telah dikenal pasti.

Kementerian Kesihatan Malaysia (KKM) secara prinsipnya bersetuju untuk memilih tanah pembangunan Sime Darby di kawasan Kapar seluas lebih kurang 50 ekar. Berdasarkan surat JKPTG Selangor bertarikh 7 Jun 2017, pihaknya mengesahkan bahawa tanah masih dimiliki oleh Sime Darby. Sehubungan dengan itu, KKM hanya boleh mengemukakan permohonan pembermilikan kepada Jabatan Ketua Pengarah Tanah dan Galian Persekutuan (JKPTG) setelah urusan penyerahan tanah tersebut oleh Sime Darby kepada Kerajaan Negeri selesai kelak.

**PERTANYAAN-PERTANYAAN BERTULIS DARIPADA
Y.B. TAN SRI DATO' SERI ABDUL KHALID BIN IBRAHIM
(N46 PELABUHAN KLANG)**

TAJUK : SKIM MESRA USIA EMAS (SMUE)

232. Bertanya kepada Y.A.B. Dato' Menteri Besar:-

- a) Semua permasalahan dalam sebarang bentuk dalam pelaksanaan Skim Mesra Usia Emas dan inisiatif khusus untuk warga emas Selangor yang lain di samping sebarang pelan tindakan untuk menangani semua isu berbangkit secara tuntas dan efektif.

JAWAPAN:

- a) Antara permasalahan berkaitan pelaksanaan SMUE adalah melibatkan 3 perkara berikut:-
- 1) Terdapat sebahagian daripada pihak PKM yang gagal menghantar Laporan Buku Tunai dalam tempoh masa yang ditetapkan. Masalah berkenaan sudah sering dibangkitkan semasa mesyuarat pelarasan SMUE bersama dengan pihak Perbendaharaan dan PDT. Beberapa langkah sudah diambil termasuk menghantar surat peringatan kepada YB/ Penyelaras berkenaan dan memanggil PKM berkenaan.
 - 2) Terdapat banyak pihak PKM mendakwa, pihak AmBank sering gagal menghantar Penyata Bank bulanan ke alamat yang sepatutnya. Ini menyukarkankan lagi pihak PKM untuk menyediakan Laporan Buku Tunai seperti yang ditetapkan sebelum 18hb bulan berikutnya. Banyak PKM terpaksa bergantung kepada salinan pendua yang dibekalkan oleh Perbendaharaan Negeri Selangor. Terbaru, semua PKM disaran menggunakan perkhidmatan perbankan internet untuk mencetak penyata bank tanpa perlu menunggu yang lama seperti sebelum ini. Diharap semua DUN menggunakan kemudahan yang disediakan oleh pihak AmBank ini kerana masih banyak ADUN yang belum berbuat demikian.
 - 3) Terdapat sedikit kesukaran untuk mengimbangi jumlah pengeluaran dana SMUE dari akaun ATM oleh ADUN dan jumlah penghantaran dokumen berkaitan pembayaran ke PDT. Pemantauan oleh pihak RMSB/ Perbendaharaan agak sukar kerana melibatkan semakan secara manual ke atas buku tunai dan penyata bank. Oleh itu terdapat cadangan supaya cara pengoperasian SMUE dikembalikan ke kaedah asal iaitu dengan menggunakan sistem rekupan. Penyaluran dana ke akaun ATM ADUN tidak lagi berlaku secara automatik pada setiap minggu.

Setakat ini cadangan pihak RMSB memberi inisiatif khusus kepada warga emas melalui pelaksanaan Jom Shopping telah ditangguhkan pelaksanaannya oleh MMKN yang bermesyuarat pada 19hb Oktober 2016.

Sejak 1hb Oktober 2017, RMSB masih belum mempunyai Ketua Pegawai Operasi dan memandangkan proses penggabungan dengan pihak Yawas belum selesai sepenuhnya, maka buat masa ini pihak RMSB belum dapat mengemukakan sebarang cadangan baru kepada pihak Kerajaan Negeri untuk sebarang inisiatif khusus yang lain.

**PERTANYAAN-PERTANYAAN BERTULIS DARIPADA
Y.B. TAN SRI DATO' SERI ABDUL KHALID BIN IBRAHIM
(N46 PELABUHAN KLANG)**

TAJUK : PENSTRUKTURAN SEMULA INDUSTRI AIR SELANGOR

233. Bertanya kepada Y.A.B. Dato' Menteri Besar:-

- a) Perkembangan terkini penstrukturan semula industri air Selangor terutama pengambilalihan SPLASH dan pencapaian semua tawaran berkaitan air dalam manifesto PRU13 di samping hasil sebarang kajian kebolehlaksanaan penaiktarafan dan/atau penggantian paip saluran air serta tata cara pelaksanaan dan pemantauan.

JAWAPAN:

**PERTANYAAN-PERTANYAAN BERTULIS DARIPADA
Y.B. TAN SRI DATO' SERI ABDUL KHALID BIN IBRAHIM
(N46 PELABUHAN KLANG)**

TAJUK : DANA MIKRO KREDIT DAN IKS

234. Bertanya kepada Y.A.B. Dato' Menteri Besar:-

- a) Perincian mengenai kesemua institusi mikro kredit dan skim perusahaan kecil dan sederhana Kerajaan Negeri termasuk objektif; industri tumpuan; jenis intervensi; pencapaian berbanding sasaran sejak penubuhan dari segi bilangan penerima, jumlah kredit, kadar pembayaran semula dan sebagainya

JAWAPAN:

- a) Kerajaan Negeri Selangor mempunyai dua (2) jenis bantuan kepada usahawan di dalam Negeri Selangor. HIJRAH Selangor menyediakan pinjaman kewangan berperingkat bermula tahun 2015. Sebelum ini program pinjaman kewangan ini dikenali sebagai Mikro kredit Bersepadu yang menggabungkan skim-skim mikro kredit SKIMSEL, MIMBAR dan WALA yang telah dilaksanakan semenjak tahun 2010. Ia merupakan satu sistem pengeluaran modal yang mudah, cepat dan tidak membebankan kepada penjaja dan peniaga kecil yang menghadapi masalah kekurangan modal, dan peluang mendapatkan modal tambahan. Pinjaman berperingkat ini dikategorikan mengikut skim 1 – 4 dan jumlah kelulusan diberikan sehingga RM50,000.00 mengikut syarat-syarat tertentu. Sehingga kini sebanyak 32,146 peminjam yang telah menerima manfaat daripada program ini. Pinjaman ini difokuskan kepada tiga (3) sektor utama iaitu pembekalan, pemakanan dan perkhidmatan. Namun terdapat sektor lain yang membuat pinjaman ini iaitu pertanian, penternakan dan pemprosesan.

Dalam merangka kaedah pengurusan dan pelaksanaan skim HIJRAH Selangor, objektif-objektif berikut dikenalpasti sebagai matlamat program.

- i. Menawarkan modal tambahan yang mudah, cepat dan tidak membebankan.
- ii. Menggalakkan budaya menabung di kalangan penjaja dan peniaga kecil.
- iii. Mewujudkan rangkaian usahawan yang operasional.
- iv. Membina usahawan yang berwawasan dan berdaya saing serta berkemahiran dan juga proaktif.
- v. Mewujudkan peluang-peluang perniagaan yang baharu.
- vi. Melahirkan Usahawan baharu di kalangan rakyat yang berpendapatan rendah

Pinjaman mikrokredit HIJRAH Selangor adalah untuk penjaja dan peniaga kecil sahaja. Jenis-jenis perniagaan berikut dikenalpasti sebagai layak untuk menyertai program ini.

- i. Gerai Tetap**
Seperti gerai pasar, gerai menjual makanan dan minuman, gerai menjual barang-barang keperluan harian dan lain-lain.
- ii. Kedai Tetap**
Seperti kedai runcit, restoran dan kedai-kedai yang menjual barangan seperti pakaian, pinggan mangkuk, keperluan dan perkakasan dapur, kraftangan dan perhiasan, ubat-ubatan tradisional dan lain-lain.
- iii. Perniagaan Perkhidmatan**
Seperti perniagaan yang menyediakan perkhidmatan jahitan, salon rambut/kecantikan, studio gambar, kerja kimpalan, bengkel motor, mekanik radio/tv, membaiki alat-alat elektrik, pengiklanan dan membuat papan tanda, membaiki kasut, jam dan lain-lain.
- iv. Perkhidmatan Pengangkutan**
Seperti pengusaha lori kecil, teksi, kereta sewa dan lain-lain. Mempunyai Permit Sah atas Nama Pemohon.
- v. Gerai Bergerak**
Seperti pasar malam, pasar tani, pekan sehari dan lain-lain.
- vi. Aktiviti Pertanian, Perikanan dan Penternakan**
Seperti sayuran, buah-buahan, tanaman bunga dan pokok, hasil laut, ikan, udang, sotong, ternakan untuk daging dan tenusu dan haiwan peliharaan.

Bilangan penerima adalah sebanyak 32,146 orang dengan jumlah pinjaman sebanyak RM 237,751,500.00. Setakat ini mengikut rekod, kadar bayaran balik pinjaman HIJRAH Selangor adalah 82.14%. Sasaran pinjaman mikrokredit HIJRAH Selangor adalah sebanyak 56,000 orang menjelang tahun 2018.

Selain itu di bawah Jawatankuasa Tetap Pembangunan Usahawan Negeri Selangor ada menyediakan Dana Usahawan Mikro Selangor yang memberikan had nilai bantuan sehingga RM30,000.00 berbentuk pembelian peralatan/mesin/perkakasan, meningkatkan kualiti premis, pembiayaan kos untuk pembangunan produk dan pensijilan dan lain-lain keperluan nilai tambah yang mampu melonjakkan pembangunan usahawan mikro di Negeri Selangor. Bantuan ini diberikan kepada semua jenis perusahaan kecuali pertanian dan perusahaan mestilah telah 2 tahun beroperasi. Sehingga tahun 2017, sebanyak 580 orang usahawan telah menerima bantuan ini. Setiap tahun dianggarkan 100 usahawan akan menerima bantuan ini. Jawatankuasa Tetap Pembangunan Usahawan Negeri Selangor sedang dalam perbincangan bersama Institut Darul Ehsan untuk menilai keberkesanan bantuan ini terhadap usahawan di Negeri Selangor

**PERTANYAAN-PERTANYAAN BERTULIS DARIPADA
Y.B. TAN SRI DATO' SERI ABDUL KHALID BIN IBRAHIM
(N46 PELABUHAN KLANG)**

TAJUK : LANTIKAN AHLI LEMBAGA PENGARAH GLC SELANGOR

235. Bertanya kepada Y.A.B. Dato' Menteri Besar:-

- a) Sebarang pelan tindakan menghapuskan atau paling tidak, meminimumkan lantikan politik di Lembaga Pengarah/Pemegang Amanah di kesemua Anak Syarikat Negeri dan sebaliknya memberi peluang kepada golongan professional dan bekas penjawat awam yang kompeten demi prinsip urus tadbir yang baik.

JAWAPAN:

- a) Pada masa ini, tiada sebarang pelan tindakan bagi menghapuskan atau meminimumkan lantikan politik di Lembaga Pengarah/Pemegang Amanah di Anak Syarikat dan Badan Berkanun Kerajaan Negeri.

Walaupun terdapat di antara Ahli Lembaga Pengarah/Pemegang Amanah Lembaga Pengarah/Pemegang Amanah di Anak Syarikat dan Badan Berkanun Kerajaan Negeri yang berkecimpung secara aktif dalam bidang politik, tetapi lantikan mereka adalah berdasarkan kepada keilmuan, pengalaman, keperluan mengikut Enakmen atau *Memorandum Of Article* dan kelayakan dalam bidang yang diperlukan dalam sesebuah Anak-Anak Syarikat mahupun Badan-Badan Berkanun.

Keahlian mereka dalam Lembaga juga tidak bersifat dominan di mana keputusan yang dibuat dalam Lembaga adalah keputusan yang bersifat majoriti. Keahlian Ahli Lembaga juga sememangnya terdiri daripada golongan profesional yang berkomitmen dalam menjalankan tanggungjawab masing-masing dengan penuh dedikasi dan komited tanpa sebarang sentimen yang bersifat memenuhi kepentingan mana-mana individu atau parti politik secara khusus.

Penglibatan ahli politik dalam Anak-Anak Syarikat mahupun Badan-Badan Berkanun Kerajaan Negeri juga bukanlah menjadi satu kesalahan selagi garis panduan dan etika tadbir urus korporat organisasi dipatuhi dan dipelihara. Selain itu, ahli politik juga merupakan individu yang mewakili rakyat. Justeru, aktiviti/pengurusan Anak Syarikat dan Badan Berkanun dapat dilaporkan secara telus dan berintegriti dalam memenuhi kepentingan rakyat.

**PERTANYAAN-PERTANYAAN BERTULIS DARIPADA
Y.B. TAN SRI DATO' SERI ABDUL KHALID BIN IBRAHIM
(N46 PELABUHAN KLANG)**

TAJUK : LAPORAN TAHUNAN PRESTASI GLC SELANGOR

236. Bertanya kepada Y.A.B. Dato' Menteri Besar:-

- a) Komitmen Kerajaan Negeri untuk memberi laporan setiap suku tahunan kepada semua ADUN dan membuat pembentangan tahunan dalam Dewan mengenai prestasi strategik, kewangan dan operasi kesemua Anak Syarikat Negeri selari dengan amalan ketelusan dan bertanggungjawab.

JAWAPAN:

- a) Pada masa ini Anak Syarikat Kerajaan Negeri adalah di bawah pemantauan Kerajaan Negeri melalui Menteri Besar Selangor (Pemerbadanan) (MBI) yang memainkan peranan agresif dalam membantu menstrukturkan semula fungsi dan peranan Anak Syarikat Kerajaan Negeri.

Secara rutinnya, laporan kewangan Anak-Anak Syarikat Kerajaan Negeri di kemukakan setiap bulan kepada MBI untuk diteliti prestasinya dan seterusnya merangka strategi yang bersesuaian untuk jangka masa panjang.

Pada masa ini, pihak Kerajaan Negeri berpandangan tiada keperluan untuk membentangkan laporan Anak Syarikat Kerajaan Negeri pada setiap suku tahunan kepada semua ADN dan membuat pembentangan tahunan dalam Dewan. Ini kerana prestasi kewangan Anak-Anak Syarikat ini diaudit oleh Juraudit Bertauliah dan boleh dibentangkan dalam Jawatankuasa Pilihan Khas Kerajaan Negeri seperti Jawatankuasa Pilihan Agensi, Badan Berkanun dan Anak Syarikat (JPABBAS) sekiranya terdapat keperluan.

**PERTANYAAN-PERTANYAAN BERTULIS DARIPADA
Y.B. TAN SRI DATO' SERI ABDUL KHALID BIN IBRAHIM
(N46 PELABUHAN KLANG)**

TAJUK : PENGURUSAN PERUMAHAN BERTINGKAT

237. Bertanya kepada Y.A.B. Dato' Menteri Besar:-

- a) Hasil sebarang tinjauan awal ke atas semua bangunan kediaman bertingkat tinggi di Selangor di samping cadangan merangka pelan tindakan baru bagi mengelakkan risiko bencana seperti kebakaran yang menimpa Grenfell Tower di London baru-baru ini, tanah runtuh atau bangunan tumbang.

JAWAPAN:

**PERTANYAAN-PERTANYAAN BERTULIS DARIPADA
Y.B. TAN SRI DATO' SERI ABDUL KHALID BIN IBRAHIM
(N46 PELABUHAN KLANG)**

**TAJUK : PEMANTAUAN KERJA PEMBINAAN PROJEK LEBUHRAYA LEMBAH
KLANG TIMUR (EKVE)**

238. Bertanya kepada Y.A.B. Dato' Menteri Besar:-

- a) Laporan pemantauan oleh pihak berkuasa tempatan terhadap kerja-kerja pembinaan projek Lebuhraya EKVE yang melibatkan tiga hutan simpan di Selangor termasuk Hulu Gombak, Ampang dan Hulu Langat untuk mengekalkan kawasan warisan dunia Banjaran Kuarza Klang Gate.

JAWAPAN:

- a) Pemantauan dilaksanakan oleh MPAJ dan agensi kerajaan berkaitan termasuk Jabatan Perhutanan dan juga Lembaga Lebuhraya Malaysia(LLM). Jajaran lebuhraya telah diluluskan dan pembinaan adalah berdasarkan pelan kelulusan bagi mengekalkan kawasan warisan dunia Pematang Kuarza Gombak Selangor.

Pembinaan EKVE tidak melibatkan kawasan zon penampungan Permatang Kuarza Gombak Selangor yang di dalam proses pengiktirafan tapak warisan dunia di UNESCO. Pemantauan sentiasa dilakukan.